



Vehicle History Report #: 56618744
Report Date: October 2, 2024 | 4:01 p.m. EDT
Report Status: Complete

2012 MERCEDES-BENZ S 350 BLUETEC

Sedan | 6 Cylinders | Diesel
WDDNG8DB5CA484585
Country of Assembly: Germany
Last Reported Odometer: 148,081 KM



No Accident/Damage Records Found



Last Registered In:
Ontario (Normal)



20 Service Records Found



No U.S. History Found



No Open Recalls Found



Not Actively Declared Stolen



No Import Record Found

Questions? We're here to help.

Visit us at support.carfax.ca



This vehicle history report is based on [information](https://www.carfax.ca/vehicle-history-data) (https://www.carfax.ca/vehicle-history-data) that was reported and available to CARFAX Canada as of October 02, 2024 (or once all the data was collected from our data sources and the report was complete). CARFAX Canada draws on billions of data records from thousands of sources across North America, and we receive new historical data records every day. **There may be other information about this vehicle that has not been reported to CARFAX Canada.** When buying a used vehicle, we always recommend using a CARFAX Canada Vehicle History Report, along with a vehicle inspection and test drive, to make an informed decision.

WDDNG8DB5CA484585

Vehicle History Report



Accident/Damage

There are no accidents/damage reported on this vehicle.



Registration

This vehicle has been registered in the following locations in **Canada** (listed oldest to newest):

- In the province of **Québec** with **Normal** branding.
- In the province of **Ontario** with **Normal** branding.

We checked for: Inspection Required, Normal, Non-repairable, Rebuilt, Salvage and Stolen.



Service Records

DATE	ODOMETER	SOURCE	DETAILS
2012 Jul 31		Mercedes-Benz Rive Sud Greenfield Park, Québec, Canada	Vehicle serviced <ul style="list-style-type: none">Pre-delivery inspection completed
2012 Aug 16		Mercedes-Benz Rive Sud Greenfield Park, Québec, Canada	Vehicle serviced <ul style="list-style-type: none">Vehicle washed/detailed
2012 Sep 4	1,109 KM	Mercedes-Benz Rive Sud Greenfield Park, Québec, Canada	Vehicle serviced
2013 May 1	10,544 KM	Mercedes-Benz Rive Sud Greenfield Park, Québec, Canada	Vehicle serviced <ul style="list-style-type: none">Computer reprogrammedElectrical system checked
2013 Dec 16	24,291 KM	Service Facility Trois-Rivieres, Québec, Canada	Vehicle serviced <ul style="list-style-type: none">Oil and filter changedTires rotated
2014 Jun 30	29,514 KM	Mercedes-Benz Rive Sud Greenfield Park, Québec, Canada	Vehicle serviced <ul style="list-style-type: none">Interior trim repairedInstrument cluster replaced/reparedInstrument cluster lens replacedNoise checked
2014 Jul 29		Mercedes-Benz Rive Sud Greenfield Park, Québec, Canada	Vehicle serviced
2014 Nov 26	35,604 KM	Mercedes-Benz Rive Sud Greenfield Park, Québec, Canada	Vehicle serviced <ul style="list-style-type: none">Interior trim repairedDoor trim panel replaced/repared
2015 Jun 19		Mercedes-Benz Rive Sud Greenfield Park, Québec, Canada	Vehicle serviced

	ODOMETER	SOURCE	DETAILS
2015 Jul 2	41,001 KM	Mercedes-Benz Rive Sud Greenfield Park, Québec, Canada	Vehicle serviced <ul style="list-style-type: none"> Pre-delivery inspection completed Battery replaced Brakes checked
2015 Jul 23	41,585 KM	Mercedes-Benz Rive Sud Greenfield Park, Québec, Canada	Vehicle serviced <ul style="list-style-type: none"> Seat or seat upholstery repaired Door locks checked Battery cable(s) replaced Electrical system checked
2015 Dec 15	47,809 KM	Mercedes-Benz Rive Sud Greenfield Park, Québec, Canada	Vehicle serviced <ul style="list-style-type: none"> Ignition system checked Tire condition and pressure checked
2016 Jun 13	55,324 KM	Mercedes-Benz Rive Sud Greenfield Park, Québec, Canada	Vehicle serviced <ul style="list-style-type: none"> Tire condition and pressure checked Battery charged
2016 Dec 20	64,012 KM	Mercedes-Benz Rive Sud Greenfield Park, Québec, Canada	Vehicle serviced <ul style="list-style-type: none"> Maintenance inspection completed Electrical system checked
2017 Jun 12	70,322 KM	Mercedes-Benz Rive Sud Greenfield Park, Québec, Canada	Vehicle serviced <ul style="list-style-type: none"> Maintenance inspection completed Rear brake pads replaced Front brake pads replaced Tire condition and pressure checked Emission system checked Electrical system checked Engine/powertrain computer/module checked Engine/powertrain computer/module reprogrammed
2018 Jan 10	80,308 KM	Mercedes-Benz Rive Sud Greenfield Park, Québec, Canada	Vehicle serviced <ul style="list-style-type: none"> Maintenance inspection completed Blower motor replaced/repared Electrical system checked
2018 Apr 24	83,786 KM	Mercedes-Benz Rive Sud Greenfield Park, Québec, Canada	Vehicle serviced
2018 Jun 14	85,921 KM	Mercedes-Benz Rive Sud Greenfield Park, Québec, Canada	Vehicle serviced <ul style="list-style-type: none"> Maintenance inspection completed
2018 Nov 7		Dery Automobile Ltee Saint-Jean-Sur-Richelieu, Québec, Canada	Vehicle serviced
2024 Aug 19	148,081 KM	G TEK Automotive Corp. East York, Ontario, Canada	Vehicle serviced <ul style="list-style-type: none"> Fuel filter replaced Brake fluid flushed/changed Oil pan drain plug replaced Transmission fluid changed Power steering checked Transmission filter replaced Transmission seal(s) replaced Drain plug gasket replaced Oil and filter changed Windshield washer checked Wipers/washers checked Fluids checked Safety inspection performed Front license plate bracket installed/replaced Wheel lug stud(s) replaced Cabin air filter replaced/cleaned



Open Recalls

✓ No safety recall information available as of the date/time that this report was generated. For additional safety recall information and non-safety related recall campaigns, please contact MERCEDES-BENZ or visit [Mercedes Benz's website](https://www.mercedes-benz.ca/en/recalls).
(<https://www.mercedes-benz.ca/en/recalls>)



Stolen Vehicle Check

✓ This vehicle is not actively declared stolen.



Detailed History

DATE	ODOMETER	SOURCE	RECORD TYPE	DETAILS
2012 Jul 31		Mercedes-Benz Rive Sud Greenfield Park, Québec, Canada	Service Record	Vehicle serviced
2012 Aug 13		Motor Vehicle Dept. Québec, Canada	Canadian Renewal	Registration Issued or Renewed First Owner Reported Previous Use: Commercial
2012 Aug 16		Mercedes-Benz Rive Sud Greenfield Park, Québec, Canada	Service Record	Vehicle serviced
2012 Sep 4	1,109 KM	Mercedes-Benz Rive Sud Greenfield Park, Québec, Canada	Service Record	Vehicle serviced
2013 May 1	10,544 KM	Mercedes-Benz Rive Sud Greenfield Park, Québec, Canada	Service Record	Vehicle serviced
2013 Dec 16	24,291 KM	Service Facility Trois-Rivieres, Québec, Canada	Service Record	Vehicle serviced
2014 Feb 26		Motor Vehicle Dept. Québec, Canada	Canadian Renewal	Registration Issued or Renewed Previous Use: Commercial
2014 Jun 30	29,514 KM	Mercedes-Benz Rive Sud Greenfield Park, Québec, Canada	Service Record	Vehicle serviced
2014 Jul 29		Mercedes-Benz Rive Sud Greenfield Park, Québec, Canada	Service Record	Vehicle serviced
2014 Nov 26	35,604 KM	Mercedes-Benz Rive Sud Greenfield Park, Québec, Canada	Service Record	Vehicle serviced

WDDNG8DB5CA484585

	ODOMETER	SOURCE	RECORD TYPE	DETAILS
2015 Mar 11		Motor Vehicle Dept. Québec, Canada	Canadian Renewal	Registration Issued or Renewed Previous Use: Commercial
2015 May 28	40,085 KM	Independent Source Greenfield Park, Québec, Canada	Odometer reading	
2015 Jun 19		Mercedes-Benz Rive Sud Greenfield Park, Québec, Canada	Service Record	Vehicle serviced
2015 Jun 29		Motor Vehicle Dept. Québec, Canada	Canadian Renewal	Registration Issued or Renewed New Owner reported
2015 Jul 2	41,001 KM	Mercedes-Benz Rive Sud Greenfield Park, Québec, Canada	Service Record	Vehicle serviced
2015 Jul 23	41,585 KM	Mercedes-Benz Rive Sud Greenfield Park, Québec, Canada	Service Record	Vehicle serviced
2015 Dec 15	47,809 KM	Mercedes-Benz Rive Sud Greenfield Park, Québec, Canada	Service Record	Vehicle serviced
2016 Feb 10		Motor Vehicle Dept. Québec, Canada	Canadian Renewal	Registration Issued or Renewed
2016 Jun 13	55,324 KM	Mercedes-Benz Rive Sud Greenfield Park, Québec, Canada	Service Record	Vehicle serviced
2016 Dec 20	64,012 KM	Mercedes-Benz Rive Sud Greenfield Park, Québec, Canada	Service Record	Vehicle serviced
2017 Feb 1		Motor Vehicle Dept. Québec, Canada	Canadian Renewal	Registration Issued or Renewed
2017 Jun 12	70,322 KM	Mercedes-Benz Rive Sud Greenfield Park, Québec, Canada	Service Record	Vehicle serviced
2018 Jan 10	80,308 KM	Mercedes-Benz Rive Sud Greenfield Park, Québec, Canada	Service Record	Vehicle serviced
2018 Feb 7		Motor Vehicle Dept. Québec, Canada	Canadian Renewal	Registration Issued or Renewed
2018 Apr 24	83,786 KM	Mercedes-Benz Rive Sud Greenfield Park, Québec, Canada	Service Record	Vehicle serviced

WDDNG8DB5CA484585

	ODOMETER	SOURCE	RECORD TYPE	DETAILS
2018 Jun 14	85,921 KM	Mercedes-Benz Rive Sud Greenfield Park, Québec, Canada	Service Record	Vehicle serviced
2018 Nov 7		Dery Automobile Ltee Saint-Jean-Sur-Richelieu, Québec, Canada	Service Record	Vehicle serviced
2019 Feb 6		Motor Vehicle Dept. Québec, Canada	Canadian Renewal	Registration Issued or Renewed
2020 Feb 12		Motor Vehicle Dept. Québec, Canada	Canadian Renewal	Registration Issued or Renewed
2021 Jan 13		Motor Vehicle Dept. Québec, Canada	Canadian Renewal	Registration Issued or Renewed
2022 Feb 9		Motor Vehicle Dept. Québec, Canada	Canadian Renewal	Registration Issued or Renewed
2023 Aug 3	143,550 KM	Independent Source Longueuil, Québec, Canada	Odometer reading	
2023 Aug 3	147,050 KM	Independent Source Canada	Odometer reading	
2023 Dec 11		Motor Vehicle Dept. Québec, Canada	Canadian Renewal	Registration Issued or Renewed
2024 Aug 19	148,081 KM	G TEK Automotive Corp. East York, Ontario, Canada	Service Record	Vehicle serviced
2024 Aug 29		Motor Vehicle Dept. Ontario, Canada	Canadian Renewal	Registration Issued or Renewed Vehicle colour noted as gray



Questions? We're here to help.

Visit us at support.carfax.ca

This vehicle history report is compiled from multiple data sources. It is not always possible for CARFAX Canada ULC or its source data providers to obtain complete information on any one vehicle. For example, there may be other title, brands, registrations, declarations, accident information, service records, recall information, odometer readings or other information where discrepancies that apply to this vehicle are not reflected in this report. CARFAX Canada and its source data providers receive data and information from external sources believed to be reliable, but no responsibility is assumed by CARFAX Canada, its source data providers or its agents for any errors, inaccuracies or omissions. The reports are provided strictly on an as-is where-is basis, and CARFAX Canada and its source data providers further expressly disclaim all warranties, express or implied, including any warranties of timeliness, accuracy, merchantability, merchantable quality or fitness for a particular purpose regarding this report or its contents. Neither CARFAX Canada nor any of its source data providers shall be liable for any losses, expenses or damages in connection with any report or any information contained within a report, including the accuracy thereof or any delay or failure to provide a report or any information. Other information about the vehicle that is the subject matter of this vehicle history report, including problems, may not have been reported to CARFAX Canada. Use this report as one important tool, along with a vehicle inspection and test drive, to make a better decision about your next used car. By obtaining, reviewing and/or using this vehicle history report, you agree to be bound by all of the terms and conditions in CARFAX Canada's Conditions of Use and any CARFAX Canada End User Licence Agreements as each may be amended from time to time by CARFAX Canada.

<https://www.carfax.ca/about-carfax/privacy-legal/conditions-of-use>

2012 Mercedes-Benz S-Class

S350, 3L Turbo V6 Diesel, All Wheel Drive, Automatic, Sedan

VIN	ODOMETER	LOCATION
WDDNG8DB5CA484585	147,050 km	ON



Private

¥29,898

What to expect if you are buying or selling privately.



Retail

¥31,535

What to expect if you are buying from a dealership.



Trade-in

¥27,626

+ ¥3,591 in tax savings

What to expect if you are trading in to a dealership.

The CARFAX Canada History-Based Value is determined by data provided to CARFAX Canada via the Linked Vehicle History Report available as of July 29, 2024, at 11:59 PM EDT. Please note that this valuation should only be used as an estimate and there may be other information about this vehicle that has not been reported to CARFAX Canada.

2012 MERCEDES-BENZ S 350 BlueTEC 4MATIC (221.183)

**LastVIN.com**
VIN Decoder for Mercedes-Benz**General Data**

FIN	WDD2211831A484585
VIN	WDDNG8DB5CA484585
Model Year	2012
Model	S 350 BlueTEC 4MATIC
Engine	642868 41 269446
Transmission	722966 04 099251
Order Number	0 2 701 51447
Order Location	CANADA
Production Number	5483432
Interior	LEATHER - BLACK/ANTHRACITE (211A)
Paint 1	PALLADIUM SILVER METALLIC PAINT (792U)
Release Date	2012-04-19
Delivery Date	2012-04-19

Code Description

052	AEJ 21/2
1U3	VEHICLE WAXING
210A	LEATHER
211A	LEATHER - BLACK/ANTHRACITE
212B	OP. INSTRUCT. AND MAINT. BOOKLET-ENGL. FOR USA/CAN
218	REAR-VIEW CAMERA
230	PARKING GUIDANCE
232	GARAGE DOOR OPENER WITH 284 - 390 MHZ FREQUENCY
233	AUTONOMOUS INT. CRUISE CONT. PLUS (DISTRONIC PLUS)
236	ADAPTIVE REAR INTERIOR LIGHT
237	ACTIVE BLIND SPOT ASSIST
238	ACTIVE LANE KEEPING ASSIST (FAP)
249	INTERIOR AND EXTERIOR MIRROR,AUTOMATICALLY DIMMING
264	LICENSE PLATE ATTACHMENT AMERICA
275	MEMORY PACKAGE (DRIVER SEAT, STRG. COL., MIRROR)
285B	AIRBAG LABEL - ENGLISH / FRENCH FOR CANADA
289	LEATHER STEERING WHEEL WITH TRIM INSERT
297	ELECTRIC ROLLER SUN BLINDS IN REAR DOOR LH AND RH
301	ASHTRAY PACKAGE
310	DUAL CUP HOLDER
312B	HEAD UNIT LANGUAGE - AMERICAN ENGLISH
359	TELEAID USA
383B	BATTERY LABEL - ENGLISH
401	FRONT SEAT CLIMATE CONTROL
413	PANORAMIC SLIDING SUNROOF/GLASS SUNROOF
427	AUTOMATIC TRANSMISSION 7-SPEED
432	DYNAMICS SEAT,FRONT LEFT AND RIGHT
436	COMFORT HEADREST DRIVER AND FRONTPASSENGER
443	HEATED STEERING WHEEL
460	CANADA VERSION
474	DIESEL PARTICULATE FILTER
475	TIRE PRESSURE CONTROL
494	U.S. VERSION
517	DIGITAL RADIO STANDARD HD (HIGH DEFINITION)
518	UNIVERSAL COMMUNICATIONS INTERFACE (UCI)

Code	Description
530	COMAND DVD APS USA WITH NAVIGATION
538	ATTENTION ASSIST (DROWSINESS DETECTION)
540	ROLLER BLIND, ELECTRIC, FOR REAR WINDOW
551	BASIC ANTITHEFT ALARM SYSTEM (ATA)
573	CHILD SEAT MOUNTING, ISOFIX IN REAR
581	AUTOMATIC CLIMATE CONTROL
58U	ROOF INTERIOR TRIM GRAY FABRIC
596	HEAT INSULATING+IR REFLECTG.SAFETY GLASS ALL-ROUND
600	HEADLAMPS - CLEANING EQUIPMENT
608	AUTOMATIC HIGH BEAM SWITCH (IHC)
610	NIGHT VIEW ASSIST
615	BI-XENON HEADLICHT W.ACTVIE CURVELIGHT RIGHT-DRIVE
619	CORNERING ILLUMINATION
634	DELETION - FIRST AID KIT
636	DELETION - WARNING TRIANGLE
668	PRODUCT PROT. F FREIGHT PACKAG. W TIE-DOWN HOOKS
690	EMERGENCY SPARE TIRE (MINI SPARE)
701L	CANADA
731	TRIM PIECES - WOOD BURRED WALNUT VENEER
763	RADIO REMOTE CONTROL WITH PANIC SWITCH (315 MHZ)
792U	PALLADIUM SILVER METALLIC PAINT
7XXL	NORTH AND SOUTH AMERICA
802	CHANGE OF MODEL YEAR, THE LAST FIGURE SHOWING THE NEW MODEL YEAR
810	PREMIUM SOUND SYSTEM
814	DVD CHANGER
816	REMOTE CONTROL FOR RADIO / COMAND
872	REAR SEAT BENCH HEATING LEFT UND RIGHT
875	HEATED SCREEN WASH SYSTEM
876	INTERIOR LIGHT ASSEMBLY
881	REMOTE TRUNK LOCKING
883	POWER CLOSING SYSTEM
887	SEPARATE TRUNK LID LOCKING
889	KEYLESS - GO
910	DYNAMO WITH HIGHER CAPACITY (FFO)
986	DEVIATING VIN WITH MODEL YEAR
989	IDENTIFICATION LABEL UNDER WINDSHIELD
99N	STEUERCODE WERK SINDELFINGEN/GRAZ
A21	SHIFT BY WIRE
A41	SOFTWARE 2
A62	FE TORQUE CONVERTER HOUSING 19
A66	FE CONVERTER 19 MM
A68	TRANSMISSION HOUSING WITH DEEP OIL LINE CONNECTION
A86	T VALVE BODY ASSEMBLY WITH VGS 3
A89	REDUCED-FRICTION
B12	WHEEL REPLACEMENT TOOL
F221	SERIES 221
FV	SEDAN ELONGATED
G966	TRANSMISSION CODE VERSION 66
GA	AUTOMATIC TRANSMISSION
HA	REAR AXLE
J1A	NAT2 WITH OPTIMIZED DSM
J52	ADDITIONAL CODE FOR DAMPING MAT
J81	CHANGED OIL FILLING OM613
K15	CONTROL CODE FOR SERVICE INTERVAL 15000 KM

Code	Description
L	LEFT-HAND STEERING
M005	VEHICLES WITH 4-MATIC-/ALL WHEEL DRIVE
M014	ENGINE INCREASED PERFORMANCE
M019	SERVICE REPOSITIONED
M020	BLUETEC
M30	DISPLACEMENT 3.0 LITER
M642	V6 DIESEL ENGINE OM642
P17	KEYLESS-GO PACKAGE
P20	DRIVING ASSISTANCE PACKAGE PLUS
P35	LIGHT PACKAGE (FFO)
R02	ALL SEASON TYRES
R96	18" LIGHT ALLOY WHEEL 5-SPOKE DESIGN ALL-ROUND
U12	FLOOR MATS - VELOUR
U41	FUEL - WATER SEPARATOR AND LUBRICATION PACKAGE
U42	DIESEL EXHAUST TREATMENT BLUETEC SCR GENERATION 1
U71	DVD PLAYER WITH REGIONAL CODE 1, USA
U80	115 V SOCKET
V13	SPEED- + LOADINDEX 99H
VL	FRONT AXLE HALF, LEFT
VR	FRONT AXLE HALF, RIGHT

FACTURE

222602

Mercedes-Benz
Rive-Sud

Membre du Groupe Leclair

4844, boul. Taschereau
Greenfield Park (Québec)
J4V 2J2
Tél.: (450) 672-2720
Télec.: (450) 672-2721

INVOICE

DUPLICATE 1
PAGE 3CONSEILLER TECHNIQUE:
SERVICE ADVISOR:

70 NORMAND SYRATT

COULEUR / COLOUR	ANNÉE / YEAR	MARQUE - MODÈLE / MAKE MODEL	N°DE SÉRIE / VEH. IDENTIFICATION NO.	N°DE PLAQUE / LICENCE NO	KILOMÉTRAGE / KILOMETRES	ENT. / SORTIE IN / OUT	
792-Pallad	12	MERCEDES-BENZ S350BT	WDDNG8DB5CA484585	W98JNK	55324/55326	T	
DATE LIV. / DEL. DATE	DATE PROD.	EXP. GAR. / WARR. EXP.	PROMIS / PROMISED	N° DE COMMANDE / P.O. NO.	TARIF HORAIRE / HOURLY RATE	TERMES / TERMS	DATE DE FACT. / I
13AUG12 IS	19APR12	12AUG2016	14:44 13JUN16		148.95	CASH	13JUN16
OUVERTURE BON RÉP. / R.O. OPENED		PRÊT / READY		OPTIONS:			
13JUN16		13JUN16		SOLD-STK:DP960197 DLR:4965 TRN:Automatic 1)ELW 36 MONTHS PURCHASE DATE 30JUN2015			

LIGNE / LINE	CODE D'OPÉRAT / OP. CODE	TECHNICIEN / TECHNICIAN	TYPE	HEURES / HOURS	LISTE / LIST	NET	TOTAL
		146	CPM	0.90		121.15	121.15
	1	642-090-60-52	FILTRE A CARBURANT		171.46	171.46	171.46
	1	004-997-20-90	COLLIER DE SERRAGE		3.13	3.13	3.13
	1	006-997-18-90	COLLIER DE SERRAGE		4.21	4.21	4.21
PARTS:	178.80	LABOR:	121.15	OTHER:	0.00	TOTAL LINE H:	299.95

I CONTROLE DE QUALITE/QUALITY CONTROL.

QC CONTROLE DE QUALITE/QUALITY CONTROL.

	1000	CPM	0.00			0.00	0.00
	1	000-986-23-50-9792	DG 3 /1263/I I		36.12	36.12	36.12
PARTS:	36.12	LABOR:	0.00	OTHER:	0.00	TOTAL LINE I:	36.12

EST: 798.00 13JUN16 08:55 SA: 70

A PRENDRE EN DROP CLIENT
AVISER QUIL NE RENCONT RERA
PAS CONSEIL TECH**

PAYÉ le

13 JUIN 2016

Par _____

==RELEVÉ DE TRANSACTION==
==TRANSACTION RECORD==

TPU91926163 MARCH11046902
MERCEDES BENZ RIVE SUD
4844 BOUL TASCHEREAU
GREENFIELD PARK

CARTE/CARD: VISA
NO. **** * 3016
AID: A000000031010
APPL.: VISA Desjardins
FACT./INV.: 222602
SEQ.: 010 LOT/BATCH: 231
2016/06/13 18:15 C41

ACHAT/PURCHASE \$1,664.88
AUTOR./AUTHOR.: 035722

DO APPROUVEE - MERCI
Conserver cette copie
pour vos dossiers.
COPIE : CLIENT

T.P.S. 72.40
T.V.Q. 1219931758TQ0001 144.44ASSISTANCE ROUTIÈRE
24 HEURES
1-800-387-0100

mbrivesud.com

SIGNATURE DU CLIENT - CUSTOMER SIGNATURE

DESCRIPTION	TOTAUX / TOTAL
MAIN D'OEUVRE / LABOUR AMOUNT	782.74
PIÈCES / PARTS	648.45
ESSENCE, HUILE, LUBRIFICATION / GAS, OIL, LUBE	0.00
RÉPARATIONS EXT. / SUBLET REPAIR	0.00
FRAIS DIVERS / MISC. CHARGES	16.85
MONTANT TOTAL / TOTAL CHARGES	1448.04
MOINS ASSURANCE / LESS INSURANCE	0.00
TAXES / SALES TAX	216.84
S.V.P. PAYEZ CE MONTANT / PLEASE PAY THIS AMOUNT	1664.88

Certifiée
Étoile
Exclusivement par
Mercedes

Garantie prolongée disponible

TPS/GST 829706134RT0001
TVQ/QST 1219931758TQ0001

COPIE CLIENT

FACTURE

222602

Mercedes-Benz
Rive-Sud

Membre du Groupe Leclair

4844, boul. Taschereau
Greenfield Park (Québec)
J4V 2J2
Tél.: (450) 672-2720
Télec.: (450) 672-2721

INVOICE

DUPLICATE 1

PAGE 2

CONSEILLER TECHNIQUE:
SERVICE ADVISOR:

70 NORMAND SYRATT

COULEUR / COLOUR	ANNÉE YEAR	MARQUE - MODÈLE / MAKE MODEL	N°DE SÉRIE / VEH. IDENTIFICATION NO.	N°DE PLAQUE LICENCE NO.	KILOMÉTRAGE KILOMETRES	ENT. / SORTIE IN / OUT	
792-Pallad	12	MERCEDES-BENZ S350BT	WDDNG8DB5CA484585	W98JNK	55324/55326	T	
DATE LIV. / DEL. DATE	DATE PROD.	EXP. GAR. / WARR. EXP.	PROMIS / PROMISED	N° DE COMMANDE / P.O. NO.	TARIF HORAIRE HOURLY RATE	TERMES / TERMS	DATE DE FACT. / I
13AUG12	IS19APR12	12AUG2016	14:44 13JUN16		148.95	CASH	13JUN16
OUVERTURE BON RÉP. / R.O. OPENED		PRÊT / READY		OPTIONS: SOLD-STK:DP960197 DLR:4965 TRN:Automatic			
13JUN16		13JUN16		1)ELW 36 MONTHS PURCHASE DATE 30JUN2015			

LIGNE LINE	CODE D'OPÉRAT OP. CODE	TECHNICIEN TECHNICIAN	TYPE	HEURES HOURS	LISTE LIST	NET	TOTAL
---------------	---------------------------	--------------------------	------	-----------------	---------------	-----	-------

WHEEL BOLT TORQUE

146 IGSM 0.00

PARTS: 0.00 LABOR: 0.00 OTHER: 0.00 TOTAL LINE C: 0.00 (N/C)

D SERVICE CAMPAIGN #2015120005 PERFORM SCN CODING OF INSTRUMENT
CLUSTER-----9020 SERVICE CAMPAIGN #2015120005 PERFORM SCN
CODING OF INSTRUMENT CLUSTER-----

146 WARM 0.00

PARTS: 0.00 LABOR: 0.00 OTHER: 0.00 TOTAL LINE D: 0.00 (N/C)

E SUITE AU SERVICE B, VERIFIER ET REMPLACER LES FILTRES A AIR MOTEUR
SI NECESSAIRE ...

9020 REMPLACER LES FILTRES A AIR MOTEUR

146 CPM 0.00

1 642-094-00-00 TS CARTOUCHE FILTRE A AIR 142.12 142.12 142.12

PARTS: 142.12 LABOR: 0.00 OTHER: 0.00 TOTAL LINE E: 142.12

F ENTRETIEN DES FREINS AUX 4 ROUES 159.95\$

42-BK4 ENTRETIEN DES FREINS AUX 4 ROUES 159.95\$

146 CPM 1.20

151.05 151.05

LUB PATE DE FREINS, LUBRIFIANT

5.95 5.95

2.95 2.95

PARTS: 0.00 LABOR: 151.05 OTHER: 8.90 TOTAL LINE F: 159.95

G VERIFICATION D'ALIGNEMENT DES ROUES AVEC RAPPORT 49.95\$ SI BESOIN

ALIGNEMENT \$149.95

40-WA VERIFICATION D'ALIGNEMENT DES ROUES AVEC

RAPPORT 49.95\$ SI BESOIN ALIGNEMENT \$149.95

163 CPM 1.10

149.95 149.95

PARTS: 0.00 LABOR: 149.95 OTHER: 0.00 TOTAL LINE G: 149.95

H REMPLACER FILTRE A DIESEL (166) 299.95\$

00-FF166 REMPLACER LE FILTRE DIESEL

Certifiée
Étoile
Exclusivement par
Mercedes

Garantie prolongée disponible

ASSISTANCE ROUTIÈRE
24 HEURES
1-800-387-0100

mbrivesud.com

SIGNATURE DU CLIENT - CUSTOMER SIGNATURE

DESCRIPTION

TOTAUX / TOT.

MAIN-D'OEUVRE
LABOUR AMOUNT

PIÈCES / PARTS

ESSENCE, HUILE, LUBRIFICATION
GAS, OIL, LUBERÉPARATIONS EXT.
SUBLET REPAIRFRAIS DIVERS
MISC. CHARGESMONTANT TOTAL
TOTAL CHARGESMOINS ASSURANCE
LESS INSURANCETAXES
SALES TAXS.V.P. PAYEZ CE MONTANT
PLEASE PAY THIS AMOUNTTPS/GST 829706134RT0001
TVQ/QST 1219931758TQ0001

COPIE CLIENT

CUSTOMER #: 406085

FACTURE

222602



Mercedes-Benz
Rive-Sud

Membre du Groupe Leclair

4844, boul. Taschereau
Greenfield Park (Québec)
J4V 2J2
Tél.: (450) 672-2720
Télec.: (450) 672-2721

INVOICE

DUPLICATE 1

PAGE 1

CONSEILLER TECHNIQUE:
SERVICE ADVISOR:

70 NORMAND SYRATT

COULEUR / COLOUR	ANNÉE YEAR	MARQUE - MODÈLE / MAKE MODEL		N°DE SÉRIE / VEH. IDENTIFICATION NO.		N°DE PLAQUE LICENCE NO.	KILOMETRAGE KILOMETRES	ENT. / SORTIE IN / OUT	
792-Pallad	12	MERCEDES-BENZ S350BT		WDDNG8DB5CA484585		W98JNK	55324/55326		T4
DATE LIV. / DEL. DATE	DATE PROD.	EXP. GAR. / WARR. EXP.	PROMIS / PROMISED		N° DE COMMANDE / P.O. NO.	TARIF HORAIRE HOURLY RATE	TERMES / TERMS	DATE DE FACT. / INV.	
13AUG12	IS19APR12	12AUG2016	14:44 13JUN16			148.95	CASH	13JUN16	
OUVERTURE BON RÉP. / R.O. OPENED		PRÊT / READY		OPTIONS: SOLD-STK:DP960197 DLR:4965 TRN:Automatic					
				1)ELW 36 MONTHS PURCHASE DATE 30JUN2015					
13JUN16		13JUN16							
LIGNE LINE	CODE D'OPÉRAT OP. CODE	TECHNICIEN TECHNICIAN	TYPE	HEURES HOURS	LISTE LIST		NET	TOTAL	

A SANS FRAIS; VOITURE DE COURTOISIE, LE CLIENT S'ENGAGE A LE RAMENER
PLEIN D'ESSENCE, A LE GARDER PROPRE ET A NE PAS FUMER A
L'INTERIEUR, 0.50\$/KM POUR ESSENCE NON REMPLI, 250\$ DE FRAIS
POUR NETTOYAGE

CC SANS FRAIS; VOITURE DE COURTOISIE, LE CLIENT
S'ENGAGE A LE RAMENER PLEIN D'ESSENCE, A LE
GARDER PROPRE ET A NE PAS FUMER A
L'INTERIEUR, 0.50\$/KM POUR ESSENCE NON
REMPLEI, 250\$ DE FRAIS POUR NETTOYAGE

1000 IGSM 0.00

PARTS: 0.00 LABOR: 0.00 OTHER: 0.00 TOTAL LINE A: (N/C) 0.00

B FAIRE ENTRETIEN PERIODIQUE (B) SUR CLASSE S/CL 659.95\$ (FILTRES A AIR
MOTEUR EN SUS)

00-SBS FAIRE ENTRETIEN PERIODIQUE (B) SUR CLASSE
S/CL 659.95\$ (FILTRES A AIR MOTEUR EN SUS)
146 CPM 2.50

LU LUBRIFIANT

NET3 PRODUIT NETTOYANT

1 642-180-00-09 TS CART. FILTRE A HUILE

8 SHE5000088800T MB PCEO

0W30 (229.52) -BULK-A03Q

10 110283 AdBlue

1 800-997-00-00 LUBRIFIANT

1 221-830-07-18 FILTRE COMBINE

1 007603-014106 BAGUE ETANCHEIT

PARTS: 291.41 LABOR: 360.59 OTHER: 7.95 TOTAL LINE B: 659.95

C VERIFIER ET AJUSTER PRESSION DES PNEUS AINSI LE COUPLE DE SERRAGE DES
BOULONS DE ROUES/ CHECK AND ADJUST TIRE PRESSURE AND ADJUST
WHEEL BOLT TORQUE

TORK VERIFIER ET AJUSTER PRESSION DES PNEUS AINSI
LE COUPLE DE SERRAGE DES BOULONS DE ROUES/
CHECK AND ADJUST TIRE PRESSURE AND ADJUST



Garantie prolongée disponible

ASSISTANCE ROUTIÈRE

24 HEURES

1-800-387-0100

mbrivesud.com

SIGNATURE DU CLIENT - CUSTOMER SIGNATURE

DESCRIPTION

TOTAUX / TOTAL

MAIN-D'OEUVRE
LABOUR AMOUNT

PIÈCES / PARTS

ESSENCE, HUILE, LUBRIFICATION
GAS, OIL, LUBE

RÉPARATIONS EXT.
SUBLET REPAIR

FRAIS DIVERS
MISC. CHARGES

MONTANT TOTAL
TOTAL CHARGES

MOINS ASSURANCE
LESS INSURANCE

TAXES
SALES TAX

S.V.P. PAYEZ CE MONTANT
PLEASE PAY THIS AMOUNT

TPS/GST 829706134RT0001
TVQ/QST 1219931758TQ0001

COPIE CLIENT

FACTURE

229886

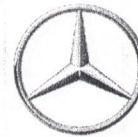
Mercedes-Benz
Rive-Sud

Membre du Groupe Leclair

4844, boul. Taschereau
Greenfield Park (Québec)
J4V 2J2
Tél.: (450) 672-2720
Téléc.: (450) 672-2721

INVOICE

PAGE 1

CONSEILLER TECHNIQUE:
SERVICE ADVISOR:

206 TANYA DI GREGORIO

COULEUR / COLOUR	ANNÉE / YEAR	MARQUE - MODÈLE / MAKE MODEL	N°DE SÉRIE / VEH. IDENTIFICATION NO.	N°DE PLAQUE / LICENCE NO.	KILOMÉTRAGE / KILOMETRES	ENT. / SORTIE IN / OUT	
792-Pallad	12	MERCEDES-BENZ S350BT	WDDNG8DB5CA484585	W98JNK	63916/64013	T	
DATE LIV. / DEL. DATE	DATE PROD.	EXP. GAR. / WARR. EXP.	PROMIS / PROMISED	N° DE COMMANDE / P.O. NO.	TARIF HOORAIRE / HOURLY RATE	TERMES / TERMS	DATE DE FACT. / I
13AUG12	IS19APR12	12AUG2016	17:00 19DEC16		152.95	CASH	20DEC16
OUVERTURE BON RÉP. / R.O. OPENED		PRÊT / READY		OPTIONS:			
19DEC16		20DEC16		SOLD-STK:DP960197 DLR:4965 TRN:Automatic 1)ELW 36 MONTHS PURCHASE DATE 30JUN2015			
LIGNE / LINE	CODE D'OPÉRAT / OP. CODE	TECHNICIEN / TECHNICIAN	TYPE	HEURES / HOURS	LISTE / LIST	NET	TOTAL

A SANS FRAIS; VOITURE DE COURTOISIE, LE CLIENT S'ENGAGE A LE RAMENER PLEIN D'ESSENCE, A LE GARDER PROPRE ET A NE PAS FUMER A L'INTERIEUR, 0.50\$/KM POUR ESSENCE NON REMPLI, 250\$ DE FRAIS POUR NETTOYAGE

CC SANS FRAIS; VOITURE DE COURTOISIE, LE CLIENT S'ENGAGE A LE RAMENER PLEIN D'ESSENCE, A LE GARDER PROPRE ET A NE PAS FUMER A L'INTERIEUR, 0.50\$/KM POUR ESSENCE NON REMPLI, 250\$ DE FRAIS POUR NETTOYAGE

PARTS: 1000 IGSM 0.00 (N/C)
0.00 LABOR: 0.00 OTHER: 0.00 TOTAL LINE A: 0.00

B VERIFIER CODES D'ANOMALIES AVEC UTILISATION DE L'APPAREIL DE DIAGNOSTIQUE 139.95\$ INCLUS UNE DEMI-HEURE DE TEMPS
CKE NOUS AVONS SORTIE LES CODES NECESSAIRE AFIN DE POSER UN DIAGNOSTIQUE.

184 GAGNON, FREDERIC LIC#: 4~
WARM 0.50

PARTS: 0.00 LABOR: 0.00 OTHER: 0.00 TOTAL LINE B: 0.00 (N/C)

C TEMOIN MOTEUR ALLUMER. CLIENT AUTORISE LE DIAGNOSTIQUE A 152.95\$ PAR HEURE, JUSQU'A 2 HEURES

DIAG NOUS AVONS REMPLACER L'ELEMENT CHAUFFANT DU RESERVOIR D'UREE. EFFECTUER LES TEST PAR LA SUITE ET TOUT ETS OK.

184 GAGNON, FREDERIC LIC#: 4~
WARM 1.00

1 221-471-04-75 RS PRECHAUFFEUR (N/C)
DISPO A TO (N/C)
PARTS: 0.00 LABOR: 0.00 OTHER: 0.00 TOTAL LINE C: 0.00

D CONTROLE DE QUALITE/QUALITY CONTROL.

QC CONTROLE DE QUALITE/QUALITY CONTROL.
104 IGSM 0.00 (N/C)

Certifiée
Étoile
Exclusivement par
Mercedes



Garantie prolongée disponible

ASSISTANCE ROUTIÈRE
24 HEURES
1-800-387-0100

mbrivesud.com

SIGNATURE DU CLIENT - CUSTOMER SIGNATURE

DESCRIPTION TOTAUX / TOT

MAIN-D'ŒUVRE
LABOUR AMOUNT

PIÈCES / PARTS

ESSENCE, HUILE, LUBRIFICATION
GAS, OIL, LUBE

RÉPARATIONS EXT.
SUBLET REPAIR

FRAIS DIVERS
MISC. CHARGES

MONTANT TOTAL
TOTAL CHARGES

MOINS ASSURANCE
LESS INSURANCE

TAXES
SALES TAX

S.V.P. PAYEZ CE MONTANT
PLEASE PAY THIS AMOUNT

TPS/GST 829706134RT0001
TVQ/QST 1219931758TQ0001

COPIE CLIENT

CUSTOMER #: 406085

FACTURE

236430S



Mercedes-Benz
Rive-Sud

Membre du Groupe Leclair

4844, boul. Taschereau
Greenfield Park (Québec)
J4V 2J2
Tél.: (450) 672-2720
Télec.: (450) 672-2721

INVOICE

PAGE 3

CONSEILLER TECHNIQUE:
SERVICE ADVISOR:

70 NORMAND SYRATT

COULEUR / COLOUR	ANNÉE / YEAR	MARQUE - MODÈLE / MAKE MODEL	N° DE SÉRIE / VEH. IDENTIFICATION NO.	N° DE PLAQUE / LICENCE NO.	KILOMÈTRAGE / KILOMETRES	ENT. / SORTIE / IN / OUT
792-Pallad	12	MERCEDES-BENZ S350BT	WDDNG8DB5CA484585	W98JNK	70199/70323	T4
DATE LIV. / DEL. DATE	DATE PROD.	EXP. GAR. / WARR. EXP.	PROMIS / PROMISED	N° DE COMMANDE / P.O. NO.	TARIF HORAIRE / HOURLY RATE	TERMES / TERMS
13AUG12	IS19APR12	12AUG2016	09:44 12JUN17		156.00	CASH
OUVERTURE BON RÉP. / R.O. OPENED	PRÊT / READY	OPTIONS: SOLD-STK:DP960197 DLR:4965 TRN:Automatic 1) ELW 36 MONTHS PURCHASE DATE 30JUN2015				
08JUN17	12JUN17					

LIGNE / LINE	CODE D'OPÉRAT / OP. CODE	TECHNICIEN / TECHNICIAN	TYPE	HEURES / HOURS	LISTE / LIST	NET	TOTAL
--------------	--------------------------	-------------------------	------	----------------	--------------	-----	-------

QC NOTE: FREINS AVANT PLAQUETTES ET DISQUES
\$1117.44 + TAXES , PLAQUETTES DE FREINS
ARRIERE \$339.91 + TAXES
127 IGSM 0.00
1000 IGSM 0.00
0.00



PARTS: 0.00 LABOR: 0.00 OTHER: 0.00 TOTAL LINE H: 0.00

I** REMPLACER PLAQUETTES ET DISQUES DE FREINS AVANT #1117.44 + TAXES
42-FRAV REMPLACER PLAQUETTES ET DISQUES DE FREINS
AVANT

107	CP	2.70		415.25	415.25
LUB PATE DE FREINS, LUBRIFIANT				5.95	5.95
2	221-421-16-12-07	DISQUE DE FREIN	224.68	224.68	449.36
2	220-421-01-71	VIS D'AJUSTAGE	6.97	6.97	13.94
4	001-990-08-14	VIS	10.28	10.28	41.12
1	171-540-06-17	CAPTEUR D'USURE	24.23	24.23	24.23
1	004-420-80-20-41	TS PLAQUETTE DE	167.59	167.59	167.59

PARTS: 696.24 LABOR: 415.25 OTHER: 5.95 TOTAL LINE I: 1117.44

J** REMPLACER LES PLAQUETTES DE FREIN ARRIERE \$339.91 + TAXES
42-FRAR REMPLACER LES PLAQUETTES DE FREINS
ARRIERE

107	CP	1.30		196.85	196.85
LUB PATE DE FREINS, LUBRIFIANT				5.95	5.95
1	006-420-01-20-41	TS GARNITURE FR	124.92	124.92	124.92
1	211-540-17-17	CAPTEUR D'USURE	12.19	12.19	12.19

PARTS: 137.11 LABOR: 196.85 OTHER: 5.95 TOTAL LINE J: 339.91

EST: 920.00 09JUN17 12:20 SA: 70

T.P.S. 829706134 RT0001
T.V.Q. 1219931758TQ0001

115.73
230.87



Garantie prolongée disponible

ASSISTANCE ROUTIÈRE
24 HEURES
1-800-387-0100

mbrivesud.com

SIGNATURE DU CLIENT - CUSTOMER SIGNATURE

DESCRIPTION	TOTAUX / TOTAL
MAIN-D'OEUVRE / LABOUR AMOUNT	1169.01
PIÈCES / PARTS	1128.59
ESSENCE, HUILE, LUBRIFICATION / GAS, OIL, LUBE	0.00
RÉPARATIONS EXT. / SUBLET REPAIR	0.00
FRAIS DIVERS / MISC. CHARGES	16.90
MONTANT TOTAL / TOTAL CHARGES	2314.50
MOINS ASSURANCE / LESS INSURANCE	0.00
TAXES / SALES TAX	346.60
S.V.P. PAYEZ CE MONTANT / PLEASE PAY THIS AMOUNT	2661.10

TPS/GST 829706134RT0001
TVQ/QST 1219931758TQ0001

COPIE CLIENT

CUSTOMER #: 406085

FACTURE

236430S



Mercedes-Benz
Rive-Sud

Membre du Groupe Leclair

INVOICE

4844, boul. Taschereau
Greenfield Park (Québec)
J4V 2J2
Tél.: (450) 672-2720
Télec.: (450) 672-2721

PAGE 2

1
49

CONSEILLER TECHNIQUE:
SERVICE ADVISOR:

70 NORMAND SYRATT

COULEUR / COLOUR	ANNÉE YEAR	MARQUE - MODÈLE / MAKE MODEL	N° DE SÉRIE / VEH. IDENTIFICATION NO.	N° DE PLAQUE LICENCE NO.	KILOMÈTRAGE KILOMETRES	ENT. / SORTIE IN / OUT	TA
792-Pallad	12	MERCEDES-BENZ S350BT	WDDNG8DB5CA484585	W98JNK	70199/70323		T42
DATE LIV. / DEL. DATE	DATE PROD.	EXP. GAR. / WARR. EXP.	PROMIS / PROMISED	N° DE COMMANDE / P.O. NO.	TARIF HORAIRE HOURLY RATE	TERMES / TERMS	DATE DE FACT. / INV. D.
13AUG12	IS19APR12	12AUG2016	09:44 12JUN17		156.00	CASH	12JUN17
OUVERTURE BON RÉP. / R.O. OPENED		PRÊT / READY	OPTIONS:				
08JUN17		12JUN17	SOLD-STK:DP960197 DLR:4965 TRN:Automatic 1)ELW 36 MONTHS PURCHASE DATE 30JUN2015				

LIGNE LINE	CODE D'OPÉRAT OP. CODE	TECHNICIEN TECHNICIAN	TYPE	HEURES HOURS	LISTE LIST	NET	TOTAL
	1	000-989-08-07-13	LIQUIDE DE FREI		28.62	28.62	28.62
	1	EB RECYC.FREIN			1.50	1.50	1.50
PARTS:	30.12	LABOR:	124.83	OTHER:	5.00	TOTAL LINE C:	159.95

D ENTRETIEN DES FREINS AUX 4 ROUES 159.95\$

9020 PAS D ENTRETIEN DE FREINS , FREINS AVANT A
4MM ET ARRIERE 4MM

107 IGSM 0.00

PARTS: 0.00 LABOR: 0.00 OTHER: 0.00 TOTAL LINE D: (N/C) 0.00

E VERIFIER ET AJUSTER PRESSION DES PNEUS AINSI LE COUPLE DE SERRAGE DES
BOULONS DE ROUES/ CHECK AND ADJUST TIRE PRESSURE AND ADJUST
WHEEL BOLT TORQUE

TORK VERIFIER ET AJUSTER PRESSION DES PNEUS AINSI
LE COUPLE DE SERRAGE DES BOULONS DE ROUES/
CHECK AND ADJUST TIRE PRESSURE AND ADJUST
WHEEL BOLT TORQUE

107 IGSM 0.00

PARTS: 0.00 LABOR: 0.00 OTHER: 0.00 TOTAL LINE E: (N/C) 0.00

F VERIFICATION D'ALIGNEMENT DES ROUES AVEC RAPPORT 49.95\$ SI BESOIN
ALIGNEMENT \$159.95

40-WA VERIFICATION D'ALIGNEMENT DES ROUES AVEC
RAPPORT 49.95\$ SI BESOIN ALIGNEMENT \$159.95

127 CP 1.10

PARTS: 0.00 LABOR: 159.95 OTHER: 0.00 TOTAL LINE F: 159.95 159.95

G REMPLACER LES ESSUIE-GLACES -----

9020 REMPLACER LES ESSUIE-GLACES -----

107 CP 0.00

1 221-820-13-00 TS BALAI D'ESSU

PARTS: 87.25 LABOR: 0.00 OTHER: 0.00 TOTAL LINE G: 87.25 87.25

H CONTROLE DE QUALITE/QUALITY CONTROL



Garantie prolongée disponible

ASSISTANCE ROUTIÈRE
24 HEURES
1-800-387-0100

mbrivesud.com

SIGNATURE DU CLIENT - CUSTOMER SIGNATURE

DESCRIPTION	TOTAUX / TOTALS
MAIN-D'ŒUVRE LABOUR AMOUNT	
PIÈCES / PARTS	
ESSENCE, HUILE, LUBRIFICATION GAS, OIL, LUBE	
RÉPARATIONS EXT. SUBLET REPAIR	
FRAIS DIVERS MISC. CHARGES	
MONTANT TOTAL TOTAL CHARGES	
MOINS ASSURANCE LESS INSURANCE	
TAXES SALES TAX	
S.V.P. PAYEZ CE MONTANT PLEASE PAY THIS AMOUNT	

TPS/GST 829706134RT0001
TVQ/QST 1219931758TQ0001

COPIE CLIENT

CUSTOMER #: 406085

FACTURE

236430S



Mercedes-Benz
Rive-Sud

Membre du Groupe Leclair

4844, boul. Taschereau
Greenfield Park (Québec)
J4V 2J2
Tél.: (450) 672-2720
Télé.: (450) 672-2721

INVOICE

PAGE 1

CONSEILLER TECHNIQUE:
SERVICE ADVISOR:

70 NORMAND SYRATT

COULEUR / COLOUR	ANNÉE YEAR	MARQUE - MODÈLE / MAKE MODEL	N° DE SÉRIE / VEH. IDENTIFICATION NO.	N° DE PLAQUE LICENCE NO.	KILOMÈTRAGE KILOMÈTRES	ENT. / SORTIE IN / OUT	TA
792-Pallad	12	MERCEDES-BENZ S350BT	WDDNG8DB5CA484585	W98JNK	70199/70323		T42
DATE LIV. / DEL. DATE	DATE PROD.	EXP. GAR. / WARR. EXP.	PROMIS / PROMISED	N° DE COMMANDE / P.O. NO.	TARIF HORAIRE HOURLY RATE	TERMES / TERMS	DATE DE FACT. / INV.
13AUG12 IS	19APR12	12AUG2016	09:44 12JUN17		156.00	CASH	12JUN17
OUVERTURE BON RÉP. / R.O. OPENED	PRÊT / READY	OPTIONS: SOLD-STK:DP960197 DLR:4965 TRN:Automatic 1)ELW 36 MONTHS PURCHASE DATE 30JUN2015					
08JUN17	12JUN17						
LIGNE LINE	CODE D'OPÉRAT OP. CODE	TECHNICIEN TECHNICIAN	TYPE	HEURES HOURS	LISTE LIST	NET	TOTAL

A SANS FRAIS; VOITURE DE COURTOISIE, LE CLIENT S'ENGAGE A LE RAMENER
PLEIN D'ESSENCE, A LE GARDER PROPRE ET A NE PAS FUMER A
L'INTERIEUR, 0.50\$/KM POUR ESSENCE NON REMPLI, 250\$ DE FRAIS
POUR NETTOYAGE

CC SANS FRAIS; VOITURE DE COURTOISIE, LE CLIENT
S'ENGAGE A LE RAMENER PLEIN D'ESSENCE, A LE
GARDER PROPRE ET A NE PAS FUMER A
L'INTERIEUR, 0.50\$/KM POUR ESSENCE NON
REPLI, 250\$ DE FRAIS POUR NETTOYAGE
1000 IGSM 0.00

PARTS: 0.00 LABOR: 0.00 OTHER: 0.00 TOTAL LINE A: (N/C)
0.00

B FAIRE ENTRETIEN PERIODIQUE (A) SUR CLASSE S DIESEL.....450.00\$filtre
a air en sus au besoin

00-SASD ENTRETIEN DE SERVICE A , FREINS AVANT A
4MM ET ARRIERE A 4MM , 2 PNEUS AVANT 9/32 ET
2 PNEUS ARRIERE 8/32
107 CP 1.70

1 642-180-00-09 TS CART. FILTRE	28.45	28.45	28.45
1 007603-012106 BAGUE D'ETANCHE	3.63	3.63	3.63
8 SHE5000088800T MB PCEO			
0W30(229.52)-BULK-A03Q	13.50	13.50	108.00
22 RECBULK-DEFOT BULK DIESEL EXHAUST FLUID	1.15	1.15	25.30
1 000-828-03-88-10 1 CLE POUR BATT	10.11	10.11	10.11
2 ULT11-WWF-PIOT WINDSHIELD WASHER FLUID - PINK	1.19	1.19	2.38

PARTS: 177.87 LABOR: 272.13 OTHER: 0.00 TOTAL LINE B: 450.00

C REMPLACER LIQUIDE DE FREINS \$159.95 SI FAIT EN MEME TEMPS QU'UN
ENTRETIEN SINON 189.95\$

42-BR REMPLACER LIQUIDE DE FREINS \$159.95 SI FAIT
EN MEME TEMPS QU'UN ENTRETIEN SINON 189.95\$
107 CP 0.70

124.83	124.83
5.00	5.00

NET3 PRODUIT NETTOYANT



Garantie prolongée disponible

ASSISTANCE ROUTIÈRE
24 HEURES
1-800-387-0100

mbrivesud.com

SIGNATURE DU CLIENT - CUSTOMER SIGNATURE

DESCRIPTION	TOTAUX / TOTALS
MAIN D'OEUVRE LABOUR AMOUNT	
PIÈCES / PARTS	
ESSENCE, HUILE, LUBRIFICATION GAS, OIL, LUBE	
RÉPARATIONS EXT. SUBLET REPAIR	
FRAIS DIVERS MISC. CHARGES	
MONTANT TOTAL TOTAL CHARGES	
MOINS ASSURANCE LESS INSURANCE	
TAXES SALES TAX	
S.V.P. PAYEZ CE MONTANT PLEASE PAY THIS AMOUNT	

TPS/GST 829706134RT0001
TVQ/QST 1219931758TQ0001

COPIE CLIENT



Mercedes-Benz

Service/Service Après-Vente

WDD NG8DB5CA484585

AD00 20 B 42284 Service Sheet For Fixed Service Interval (FI) / Fiche de programme d'entretien fixe A.A.

ne, année automobile 2012
ne Workshop Information System (WIS)
(+)» dans le Système d'information atelier (WIS)

Model
Modèle 216-22

Service A/T at 15,000km or 1 year; then every 30,000km or 2 years (engine 156, 157, 275, 642)
Service A/1 at 20,000km or 1 year; then every 40,000km or 2 years (272, 276, 278)
Service B/ 2 at 30,000km or 2 years; then every 30,000km or 2 years (engines 156,157, 275, 642)
Service B/2 at 40,000km or 2 years; then every 40,000km or 2 years (engines 272, 276, 278)

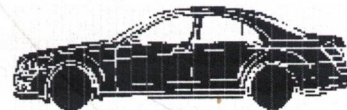

BLAIS, Richard
Customer/Client(e)

R/O 236430 tog 4227
Repair Order Number/Numéro de bon de réparation

Current odometer reading: 70320 KM

Oil grade/Viscosity:

Additional Notes: SERVICE (A)

Kilométrage actuel:

Qualité/viscosité d'huile:

Remarques Supplémentaire:

Service work to be performed by service Advisor:

Travail à effectuer selon les recommandations du conseiller Technique:

Completion Date: JUN 08 2017

Date de parachèvement:

Confirm work has been performed by technician signing below:

Confirmation du travail accompli par signature du technicien ci-Dessous:

107

Service 4 through Service 20 apply to "Additional work" items only.

Vehicle determines need for Service 3 (Engine oil and filter change) as well as Service 1 or Service 2 (formerly A-Service and B-Service respectively). Perform service necessary as indicated in display of instrument cluster only. Perform each service as described.

Fixed Service Interval is 15,000 km or 1 year, whichever occurs first. (engines 156,157,275, 642)

Fixed Service Interval is 20,000 km or 1 year, whichever occurs first. (engines 272, 276, 278)

Les services 4 à 20 s'appliquent aux éléments sous « Travail supplémentaire » seulement.

L'état du véhicule détermine le besoin du service 3 (vidange d'huile et remplacement de filtre) ainsi que les services 1 ou 2 (auparavant service A et service B respectivement). Réaliser les services nécessaires selon ce qui est indiqué au tableau de bord uniquement. Réaliser chaque service selon ce qui est décrit.

L'intervalle d'entretien fixe est 15,000 km ou 1 an, selon la première de ces éventualités. (moteur 156,157,275,642)

L'intervalle d'entretien fixe est 15,000 km ou 1 an, selon la première de ces éventualités. (moteur 272,276, 278)

Check vehicle for corrosion, accident and paint damage(check by service advisor)
vérifier le véhicule pour y déceler la corrosion et des dommages d'accident et à la peinture (vérification par le conseiller technique)

A Completed	B	Engine compartment Compartment moteur	Not O.K./Non satisfaisant
<input checked="" type="checkbox"/>	<input type="checkbox"/>	Check catch and safety catch and hinges on engine hood for ease operation Replace components no matter how insignificant the defect. Vérifier le loquet et le loquet de sécurité ainsi que les charnières pour le fonctionnement. Remplacer tout composant présentant une défaillance.	
<input checked="" type="checkbox"/>	<input type="checkbox"/>	Check condition of poly-V-belt Vérifier l'état de la courroie Poly-V	<input type="checkbox"/> AP13.22-P-1352SX
<input checked="" type="checkbox"/>	<input type="checkbox"/>	Check air cleaner element and replace if necessary Nettoyer l'élément du filtre à air et le remplacer au besoin)	<input type="checkbox"/>
<input checked="" type="checkbox"/>	<input type="checkbox"/>	Clean water deflector/Nettoyer deflecteur d'eau	<input type="checkbox"/> AP83.10-P-8339M
<input checked="" type="checkbox"/>	<input type="checkbox"/>	Drain fuel filter/vidanger le filter à essence	<input type="checkbox"/> Moteur/engine 642
Check fluid level, correct as required Vérifier les niveaux de liquide, corriger au besoin			
<input checked="" type="checkbox"/>	<input type="checkbox"/>	Engine cooling system, antifreeze and corrosion protection Système de refroidissement du moteur, protection contre le gel et la corrosion	<input type="checkbox"/>
<input checked="" type="checkbox"/>	<input type="checkbox"/>	Engine cooling system, antifreeze and corrosion protection (engine/moteur 275 main circuit) Système de refroidissement du moteur, protection contre le gel et la corrosion	<input type="checkbox"/>
<input checked="" type="checkbox"/>	<input type="checkbox"/>	Power Steering/Servodirection	<input type="checkbox"/> AP46.00-P-4611SX
<input checked="" type="checkbox"/>	<input type="checkbox"/>	Brake system/Système de freinage	<input type="checkbox"/> AP42.10-P-4210SX
<input checked="" type="checkbox"/>	<input type="checkbox"/>	Windshield wipers, washer system (incl. summer/winter cleanser). Essuie-glace, système de lave-glace (y compris nettoyeur été/hiver)	<input type="checkbox"/>
Function test / Contrôle de fonctionnalité			
<input checked="" type="checkbox"/>	<input type="checkbox"/>	Warning/indicator lamps, illumination and interior lighting, horn, daytime running lights Voyants/témoins, éclairage de bord et plafonnier, avertisseur sonore, feux de circulation de jour	<input type="checkbox"/>
<input checked="" type="checkbox"/>	<input type="checkbox"/>	Windshield wipers, washer system, incl. rear window washer (where applic.), headlamp cleaning system (where applic.) Essuie-glace de pare-brise, systèmes de lave-glace de pare-brise et de lave-phares, selon le cas	<input type="checkbox"/> AP82.35-D-8210SX
<input checked="" type="checkbox"/>	<input type="checkbox"/>	Check safety belts and buckles for signs of external damage and function Vérifier le bon fonctionnement des ceintures de sécurité et de leurs boucles et l'absence de signe de dommages extérieurs	<input type="checkbox"/> AP42.10-P-4210SX
<input checked="" type="checkbox"/>	<input type="checkbox"/>	Parking brake (function test)/ freins à main (teste de fonctionnement)	<input type="checkbox"/>
<input checked="" type="checkbox"/>	<input type="checkbox"/>	active body control (where applicable) contrôle de châssis actif (s'il y a lieu)	<input type="checkbox"/> AP32.50-P-3213SX
Vehicle interior/ intérieur de cabine			
<input checked="" type="checkbox"/>	<input type="checkbox"/>	Reset maintenance indicator Mise à zéro du calculateur d'entretien	<input type="checkbox"/> AP00.20-P-0042SX
<input checked="" type="checkbox"/>	<input type="checkbox"/>	Replace Combination Filter/ remplacer filtre de cabine	<input type="checkbox"/>
Vehicle front/ devant du véhicule			
<input checked="" type="checkbox"/>	<input type="checkbox"/>	Check and correct headlamp setting. Vérifier et corriger le réglage des phares	<input type="checkbox"/> AP82.10-P-8260SX
<input checked="" type="checkbox"/>	<input type="checkbox"/>	Check wiper blade condition Vérifier l'état des balais d'essuie-glace	<input type="checkbox"/> AP82.30-P-8253SX
<input checked="" type="checkbox"/>	<input type="checkbox"/>	Check night view assist camera-clean windshield behind the camera cover(if applicable) Caméra d'assistance à la vision nocturne, nettoyer le pare-brise derrière le couvercle de caméra (s'il y a lieu)	<input type="checkbox"/> AP54.30-P-5431SX

A
Completed

B

Trunk/coffre

Not O.K./Non satisfaisant

je de coffre

Electronics MCR 717" Tester.

du testeur Midtronics MCR 717

Fill AdBlue/Remplir le réservoir AdBlue

Engine/moteur 642

AP14.40-P-1410BT

AdBlue Evacuate and Fill up/Adblue evacuer et remplir

Engine/moteur 642

AP14.40-P-1410BT

Wheels, brakes

Roues, freins

Inspect tires for damage and splits, measure tread depth, enter in mm

Examiner les pneus au plan dommages et fissures, mesurer la profondeur de la semelle, inscrire en mm)

LF/AvG RF/AvD LR/ArG RR/ArD

Outside/Extérieur

Centre/Centre

Inside/Intérieur

Check condition/thickness of front/rear brake pads

Vérifier l'état/l'épaisseur des plaquettes de freins avant/arrière

Correct tire inflation pressure (including spare tire)

Corriger la pression de gonflage (incluant pneu de réserve)

Remove and install wheels (for tire rotation only if applicable)

Déposer et poser les roues (seulement pour rotation des pneus)

Tire sealant: check expiration date, renew (if equipped, to be invoiced separately)

Produit d'étanchéisation de pneu: vérifier date de péremption, renouveler au besoin (si équipé)(a facturer séparément)

Underside of vehicle

Dessous de véhicule

Visually check for leaks in major assemblies, damaged components, line routing and chafing. In the event of fluid loss, determine cause and rectify subject to separate repair order.

Vérifier visuellement s'il y a présence de fuites dans les unités principales, des composants endommagés, des écorchures et le bon acheminement des canalisations. S'il y a perte de liquide, découvrir la cause et réparer en ayant recours à un bon de réparation distinct.

Check front and rear axle joints for play, check rubber boots

Vérifier s'il y du jeu dans les joints d'arbre de roue avant/arrière, vérifier les soufflets pare-poussière

Inspect play of tie rod and drag link joints, inspect rubber boots

Examiner les joints de tige de trainée et de biellette de direction pour y déceler un jeu ainsi que les gaines en caoutchouc

Inspect condition of flexible discs/examiner l'état des disques flexibles

Check AdBlue lines and components for leaks and damage

Vérifier les canalisations et composants Adblue pour y déceler fuites et dommages

(Engine 642/moteur 642)

Additional work
Travail Supplémentaire
Service 3

Not O.K./Non satisfaisant

Every 15,000 km or 1 year, whichever occurs first:
A tous les 15 000 km ou 1 an, selon la première de ces éven

Every 20,000 km or 1 year, whichever occurs first: Engi
A tous les 20,000 km ou 1 an, selon la première de ces éventuelles :
Engine compartment / Compartiment moteur

Engine - oil and filter change / Moteur - vidange d'huile et changement de filtre

☐ AP18.00-P-0101SX

Service 4

Every 2 years:
À tous les 2 ans :

Check bodywork for paintwork damage by service advisor
Vérifier la carrosserie pour un endommagement de la peinture (par le conseiller technique)

☐ AP98.00-P-9850SX

Underside of vehicle / Dessous du véhicule

Chassis and load-bearing body components:
Check for damage and corrosion by service advisor
Châssis et composants de caisse porteurs de charge
Vérifier dommages et corrosion (par le conseiller technique)

☐ AP00.20-P-0090SX

Engine compartment / Compartiment moteur

Replace brake fluid
Remplacer liquide à freins

☐ AP42.00-P-4280SX

Service 5

at/à every 30,000km or 2 years
at/à every 40,000km or 2 years

(engine/moteur 157,275,642)
(engine/moteur 272,276,278)

passenger compartment:

replace cabin filter
remplacer filtre de l'habitacle

☐ AP83.00-P-8384SX

service 6 and/et service 7 not applicable/non applicable

AP09.10-P-0980SX

Service 8

Every 60,000 km or 4 years/À tous les 60 000 km ou 4 ans (157,275,642)
Every 80,000 km or 4 years?À tous les 80 000 km ou 4 ans (272,276,278)

Engine compartment / Compartiment moteur

Replace air-cleaner insert / Remplacer le filtre à air

☐ AP77.20-P-7731SX

Service 10

Every 3 years:
À tous les 3 ans :

Passenger compartment / Habîacle

Panoramic sliding roof : Clean and lubricate guide mechanism
Toit coulissant panoramique : nettoyer et lubrifier mécanisme de guidage

☐

CUSTOMER #: 406085

FACTURE

236430S



Mercedes-Benz
Rive-Sud

Membre du Groupe Leclair

4844, boul. Taschereau
Greenfield Park (Québec)
J4V 2J2
Tél.: (450) 672-2720
Télec.: (450) 672-2721

INVOICE

PAGE 3

CONSEILLER TECHNIQUE:
SERVICE ADVISOR:

70 NORMAND SYRATT

COULEUR / COLOUR	ANNÉE YEAR	MARQUE - MODÈLE / MAKE MODEL		N° DE SÉRIE / VEH. IDENTIFICATION NO.		N° DE PLAQUE LICENCE NO.	KILOMÈTRAGE KILOMETRES	ENT. / SORTIE IN / OUT	
792-Pallad	12	MERCEDES-BENZ S350BT		WDDNG8DB5CA484585		W98JNK	70199/70323		T4
DATE LIV. / DEL. DATE	DATE PROD.	EXP. GAR. / WARR. EXP.	PROMIS / PROMISED		N° DE COMMANDE / P.O. NO.	TARIF HORAIRE HOURLY RATE	TERMES / TERMS	DATE DE FACT. / INV	
13AUG12	IS19APR12	12AUG2016	09:44 12JUN17			156.00	CASH	12JUN17	
OUVERTURE BON RÉP. / R.O. OPENED		PRÊT / READY		OPTIONS:					
08JUN17		12JUN17		SOLD-STK:DP960197 DLR:4965 TRN:Automatic 1)ELW 36 MONTHS PURCHASE DATE 30JUN2015					

LIGNE LINE	CODE D'OPÉRAT OP. CODE	TECHNICIEN TECHNICIAN	TYPE	HEURES HOURS	LISTE LIST	NET	TOTAL
---------------	---------------------------	--------------------------	------	-----------------	---------------	-----	-------

QC NOTE: FREINS AVANT PLAQUETTES ET DISQUES
\$1117.44 + TAXES , PLAQUETTES DE FREINS
ARRIERE \$339.91 + TAXES
127 IGSM 0.00
1000 IGSM 0.00
0.00



PARTS: 0.00 LABOR: 0.00 OTHER: 0.00 TOTAL LINE H: 0.00

I** REMPLACER PLAQUETTES ET DISQUES DE FREINS AVANT #1117.44 + TAXES
42-FRAV REMPLACER PLAQUETTES ET DISQUES DE FREINS
AVANT

107	CP	2.70		415.25	415.25
LUB PATE DE FREINS, LUBRIFIANT				5.95	5.95
2 221-421-16-12-07 DISQUE DE FREIN			224.68	224.68	449.36
2 220-421-01-71 VIS D'AJUSTAGE			6.97	6.97	13.94
4 001-990-08-14 VIS			10.28	10.28	41.12
1 171-540-06-17 CAPTEUR D'USURE			24.23	24.23	24.23
1 004-420-80-20-41 TS PLAQUETTE DE			167.59	167.59	167.59

PARTS: 696.24 LABOR: 415.25 OTHER: 5.95 TOTAL LINE I: 1117.44

J** REMPLACER LES PLAQUETTES DE FREIN ARRIERE \$339.91 + TAXES
42-FRAR REMPLACER LES PLAQUETTES DE FREINS
ARRIERE

107	CP	1.30		196.85	196.85
LUB PATE DE FREINS, LUBRIFIANT				5.95	5.95
1 006-420-01-20-41 TS GARNITURE FR			124.92	124.92	124.92
1 211-540-17-17 CAPTEUR D'USURE			12.19	12.19	12.19

PARTS: 137.11 LABOR: 196.85 OTHER: 5.95 TOTAL LINE J: 339.91

EST: 920.00 09JUN17 12:20 SA: 70

T.P.S. 829706134 RT0001
T.V.Q. 1219931758TQ0001

115.73
230.87



Garantie prolongée disponible

ASSISTANCE ROUTIÈRE
24 HEURES
1-800-387-0100

mbrivesud.com

SIGNATURE DU CLIENT - CUSTOMER SIGNATURE

DESCRIPTION	TOTAUX / TOTAL
MAIN-D'OEUVRE LABOUR AMOUNT	1169.01
PIÈCES / PARTS	1128.59
ESSENCE, HUILE, LUBRIFICATION GAS, OIL, LUBE	0.00
RÉPARATIONS EXT. SUBLET REPAIR	0.00
FRAIS DIVERS MISC. CHARGES	16.90
MONTANT TOTAL TOTAL CHARGES	2314.50
MOINS ASSURANCE LESS INSURANCE	0.00
TAXES SALES TAX	346.60
S.V.P. PAYEZ CE MONTANT PLEASE PAY THIS AMOUNT	2661.10

TPS/GST 829706134RT0001
TVQ/QST 1219931758TQ0001

COPIE CLIENT

FACTURE

236430S

Mercedes-Benz
Rive-Sud

Membre du Groupe Leclair

4844, boul. Taschereau
Greenfield Park (Québec)
J4V 2J2
Tél.: (450) 672-2720
Télé.: (450) 672-2721

INVOICE

PAGE 2

CONSEILLER TECHNIQUE:
SERVICE ADVISOR:

70 NORMAND SYRATT

COULEUR / COLOUR	ANNÉE / YEAR	MARQUE - MODÈLE / MAKE MODEL	N° DE SÉRIE / VEH. IDENTIFICATION NO.	N° DE PLAQUE / LICENCE NO.	KILOMÈTRAGE / KILOMETRES	ENT. / SORTIE / IN / OUT
792-Pallad	12	MERCEDES-BENZ S350BT	WDDNG8DB5CA484585	W98JNK	70199/70323	T4
DATE LIV. / DEL. DATE	DATE PROD.	EXP. GAR. / WARR. EXP.	PROMIS / PROMISED	N° DE COMMANDE / P.O. NO.	TARIF HORAIRE / HOURLY RATE	TERMES / TERMS
13AUG12 IS	19APR12	12AUG2016	09:44 12JUN17		156.00	CASH
OUVERTURE BON RÉP. / R.O. OPENED	PRÊT / READY	OPTIONS: SOLD-STK:DP960197 DLR:4965 TRN:Automatic 1)ELW 36 MONTHS PURCHASE DATE 30JUN2015				
08JUN17	12JUN17					

LIGNE / LINE	CODE D'OPÉRAT / OP. CODE	TECHNICIEN / TECHNICIAN	TYPE	HEURES / HOURS	LISTE / LIST	NET	TOTAL
1	000-989-08-07-13		LIQUIDE DE FREI		28.62	28.62	28.62
1	EB RECYC.FREIN				1.50	1.50	1.50
PARTS:	30.12	LABOR:	124.83	OTHER:	5.00	TOTAL LINE C:	159.95

D ENTRETIEN DES FREINS AUX 4 ROUES 159.95\$
9020 PAS D ENTRETIEN DE FREINS , FREINS AVANT A
4MM ET ARRIERE 4MM
107 IGSM 0.00

PARTS: 0.00 LABOR: 0.00 OTHER: 0.00 TOTAL LINE D: (N/C) 0.00

E VERIFIER ET AJUSTER PRESSION DES PNEUS AINSI LE COUPLE DE SERRAGE DES
BOULONS DE ROUES/ CHECK AND ADJUST TIRE PRESSURE AND ADJUST
WHEEL BOLT TORQUETORK VERIFIER ET AJUSTER PRESSION DES PNEUS AINSI
LE COUPLE DE SERRAGE DES BOULONS DE ROUES/
CHECK AND ADJUST TIRE PRESSURE AND ADJUST
WHEEL BOLT TORQUE
107 IGSM 0.00

PARTS: 0.00 LABOR: 0.00 OTHER: 0.00 TOTAL LINE E: (N/C) 0.00

F VERIFICATION D'ALIGNEMENT DES ROUES AVEC RAPPORT 49.95\$ SI BESOIN
ALIGNEMENT \$159.9540-WA VERIFICATION D'ALIGNEMENT DES ROUES AVEC
RAPPORT 49.95\$ SI BESOIN ALIGNEMENT \$159.95
127 CP 1.10

PARTS: 0.00 LABOR: 159.95 OTHER: 0.00 TOTAL LINE F: 159.95 159.95

G REMPLACER LES ESSUIE-GLACES -----

9020 REMPLACER LES ESSUIE-GLACES -----
107 CP 0.00

1 221-820-13-00 TS BALAI D'ESSUI 87.25 87.25 87.25

PARTS: 87.25 LABOR: 0.00 OTHER: 0.00 TOTAL LINE G: 87.25

H CONTROLE DE QUALITE/QUALITY CONTROL



Garantie prolongée disponible

ASSISTANCE ROUTIÈRE
24 HEURES
1-800-387-0100

mbrivesud.com

SIGNATURE DU CLIENT - CUSTOMER SIGNATURE

DESCRIPTION	TOTAUX / TOTAL
MAIN-D'OEUVRE / LABOUR AMOUNT	
PIÈCES / PARTS	
ESSENCE, HUILE, LUBRIFICATION / GAS, OIL, LUBE	
RÉPARATIONS EXT. / SUBLET REPAIR	
FRAIS DIVERS / MISC. CHARGES	
MONTANT TOTAL / TOTAL CHARGES	
MOINS ASSURANCE / LESS INSURANCE	
TAXES / SALES TAX	
S.V.P. PAYEZ CE MONTANT / PLEASE PAY THIS AMOUNT	

TPS/GST 829706134RT0001
TVQ/QST 1219931758TQ0001

COPIE CLIENT

CUSTOMER #: 406085

FACTURE

236430S



Mercedes-Benz
Rive-Sud

Membre du Groupe Leclair

4844, boul. Taschereau
Greenfield Park (Québec)
J4V 2J2
Tél.: (450) 672-2720
Télé.: (450) 672-2721

INVOICE

PAGE 3

CONSEILLER TECHNIQUE:
SERVICE ADVISOR:

70 NORMAND SYRATT

COULEUR / COLOUR	ANNEE YEAR	MARQUE - MODÈLE / MAKE MODEL	N°DE SÉRIE / VEH. IDENTIFICATION NO.	N°DE PLAQUE LICENCE NO	KILOMÈTRAGE KILOMETRES	ENT. / SORTIE IN / OUT
792-Pallad	12	MERCEDES-BENZ S350BT	WDDNG8DB5CA484585	W98JNK	70199/70323	T
DATE LIV. / DEL. DATE	DATE PROD.	EXP. GAR. / WARR. EXP.	PROMIS / PROMISED	N° DE COMMANDE / P.O. NO.	TARIF HORAIRE HOURLY RATE	TERMES / TERMS
13AUG12	IS19APR12	12AUG2016	09:44 12JUN17		156.00	CASH
OUVERTURE BON RÉP. / R.O. OPENED	PRÊT / READY	OPTIONS: SOLD-STK:DP960197 DLR:4965 TRN:Automatic 1)ELW 36 MONTHS PURCHASE DATE 30JUN2015				
08JUN17	12JUN17					
LIGNE LINE	CODE D'OPÉRAT OP. CODE	TECHNICIEN TECHNICIAN	TYPE	HEURES HOURS	LISTE LIST	NET TOTAL

QC NOTE: FREINS AVANT PLAQUETTES ET DISQUES
\$1117.44 + TAXES , PLAQUETTES DE FREINS
ARRIERE \$339.91 + TAXES
127 IGSM 0.00
1000 IGSM 0.00
0.00



(N/C)
(N/C)
(N/C)

PARTS: 0.00 LABOR: 0.00 OTHER: 0.00 TOTAL LINE H: 0.00

I** REMPLACER PLAQUETTES ET DISQUES DE FREINS AVANT #1117.44 + TAXES
42-FRAV REMPLACER PLAQUETTES ET DISQUES DE FREINS
AVANT

107	CP	2.70		415.25	415.25
LUB PATE DE FREINS, LUBRIFIANT				5.95	5.95
2 221-421-16-12-07 DISQUE DE FREIN			224.68	224.68	449.36
2 220-421-01-71 VIS D'AJUSTAGE			6.97	6.97	13.94
4 001-990-08-14 VIS			10.28	10.28	41.12
1 171-540-06-17 CAPTEUR D'USURE			24.23	24.23	24.23
1 004-420-80-20-41 TS PLAQUETTE DE			167.59	167.59	167.59

PARTS: 696.24 LABOR: 415.25 OTHER: 5.95 TOTAL LINE I: 1117.44

J** REMPLACER LES PLAQUETTES DE FREIN ARRIERE \$339.91 + TAXES
42-FRAR REMPLACER LES PLAQUETTES DE FREINS
ARRIERE

107	CP	1.30		196.85	196.85
LUB PATE DE FREINS, LUBRIFIANT				5.95	5.95
1 006-420-01-20-41 TS GARNITURE FR			124.92	124.92	124.92
1 211-540-17-17 CAPTEUR D'USURE			12.19	12.19	12.19

PARTS: 137.11 LABOR: 196.85 OTHER: 5.95 TOTAL LINE J: 339.91

EST: 920.00 09JUN17 12:20 SA: 70

RELEVÉ DE TRANSACTIONS
==TRANSACTION RECORD==

TPV21013369 HARCH11046908
H 00110469
MERCEDES BENZ RIVE SUD
4844 BOUL TASCHEREAU
GREENFIELD PA, QC

CARTE/CARD: MASTERCARD
NO. **** * 9010
AID: A0000000041010
APPL: MC Desjardins
#FACTURE 236430
SEQ.: 002 LOT/BATCH: 187
NO. REFERENCE: 003844
2017/06/12 12:25:49 CAI

ACHAT/PURCHASE \$2661.10
AUTOR./AUTHOR.: 244745

00 APPROUVEE - MERCI

Conserver cette copie pour vos dossiers.

COPIE - CLIENT

	115.73
	230.87
DESCRIPTION	TOTAUX / TOT
MAIN-D'OEUVRE LABOUR AMOUNT	1169.01
PIÈCES / PARTS	1128.59
ESSENCE, HUILE, LUBRIFICATION	0.00
RÉPARATIONS EXT. SUBLET REPAIR	0.00
FRAIS DIVERS MISC. CHARGES	16.90
MONTANT TOTAL TOTAL CHARGES	2314.50
MOINS ASSURANCE LESS INSURANCE	0.00
TAXES SALES TAX	346.60
S.V.P. PAYEZ CE MONTANT PLEASE PAY THIS AMOUNT	2661.10

TPS/GST 829706134RT0001
TVQ/QST 1219931758TQ0001

COPIE CLIENT

CUSTOMER #: 406085

FACTURE

248461



Mercedes-Benz
Rive-Sud

INVOICE

PAGE 2

4844, boul. Taschereau
Greenfield Park (Québec)
J4V 2J2
Tél.: (450) 672-2720
Téléc.: (450) 672-2721

CONSEILLER TECHNIQUE:
SERVICE ADVISOR:

70 NORMAND SYRATT

COULEUR / COLOUR	ANNEE YEAR	MARQUE - MODÈLE / MAKE MODEL	N° DE SÉRIE / VEH. IDENTIFICATION NO.	N° DE PLAQUE LICENCE NO.	KILOMÈTRAGE KILOMETRES	ENT. / SORTIE IN / OUT	T
792-Pallad	12	MERCEDES-BENZ S350BT	WDDNG8DB5CA484585	W98JNK	83784/83787	T4	
DATE LIV. / DEL. DATE	DATE PROD.	EXP. GAR. / WARR. EXP.	PROMIS / PROMISED	N° DE COMMANDE / P.O. NO.	TARIF HORAIRE HOURLY RATE	TERMES / TERMS	DATE DE FACT. / INV.
13AUG12	IS19APR12	12AUG2016	08:44 24APR18		163.95	CASH	24APR18
OUVERTURE BON RÉP. / R.O. OPENED	PRÊT / READY	OPTIONS: SOLD-STK:DP960197 DLR:4965 TRN:Automatic 1) ELW 36 MONTHS PURCHASE DATE 30JUN2015					
23APR18	24APR18						
LIGNE LINE	CODE D'OPÉRAT OP. CODE	TECHNICIEN TECHNICIAN	TYPE	HEURES HOURS	LISTE LIST	NET	TOTAL

LOANER / DE PRET CREATED
2018-04-03 04:47:00PM TAKEN BY
NORMAND SYRATT

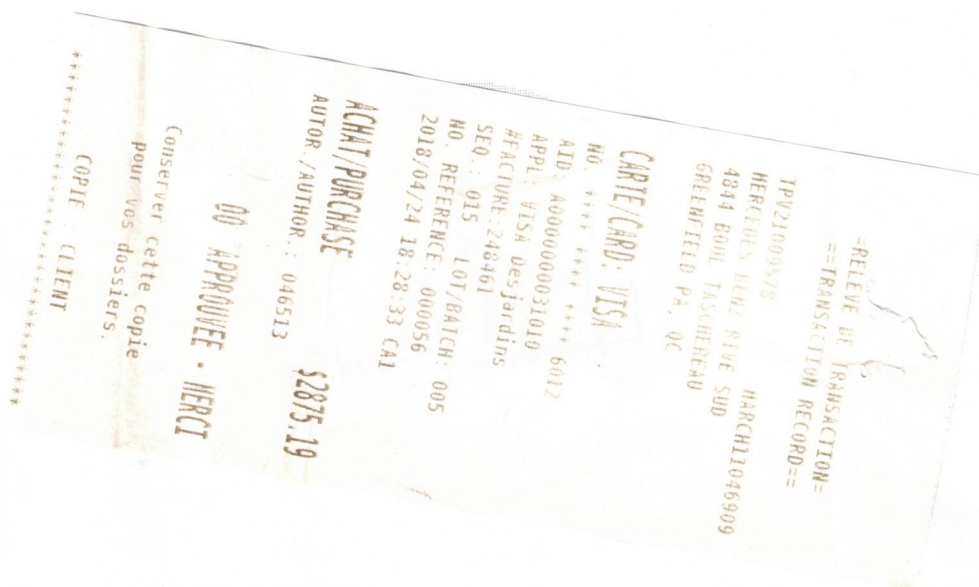

T.P.S. 829706134 RT0001
T.V.Q. 1219931758TQ0001



Garantie prolongée disponible

ASSISTANCE ROUTIÈRE
24 HEURES
1-800-387-0100

mbrivesud.com

SIGNATURE DU CLIENT - CUSTOMER SIGNATURE

DESCRIPTION	TOTAUX / TOTAL
MAIN D'OEUVRE LABOUR AMOUNT	125.04
PIÈCES / PARTS	249.44
ESSENCE, HUILE, LUBRIFICATION GAS, OIL, LUBE	196.74
RÉPARATIONS EXT. SUBLET REPAIR	2103.97
FRAIS DIVERS MISC. CHARGES	0.00
MONTANT TOTAL TOTAL CHARGES	200.00
MOINS ASSURANCE LESS INSURANCE	0.00
TAXES SALES TAX	2500.71
S.V.P. PAYEZ CE MONTANT PLEASE PAY THIS AMOUNT	374.48
	2875.19

TPS/GST 829706134RT0001
TVQ/QST 1219931758TQ0001

CUSTOMER #: 406085

FACTURE

248461



Mercedes-Benz
Rive-Sud

INVOICE

4844, boul. Taschereau
Greenfield Park (Québec)
J4V 2J2
Tél.: (450) 672-2720
Télec.: (450) 672-2721

PAGE 1

CONSEILLER TECHNIQUE:
SERVICE ADVISOR:

70 NORMAND SYRATT

COULEUR / COLOUR	ANNÉE / YEAR	MARQUE - MODÈLE / MAKE MODEL	N° DE SÉRIE / VEH. IDENTIFICATION NO.	N° DE PLAQUE / LICENCE NO.	KILOMÉTRAGE / KILOMETRES	ENT. / SORTIE IN / OUT	TA
792-Pallad	12	MERCEDES-BENZ S350BT	WDDNG8DB5CA484585	W98JNK	83784/83787		T46
DATE LIV. / DEL. DATE	DATE PROD.	EXP. GAR. / WARR. EXP.	PROMIS / PROMISED	N° DE COMMANDE / P.O. NO.	TARIF HOIRARE / HOURLY RATE	TERMES / TERMS	DATE DE FACT. / INV.
13AUG12	IS19APR12	12AUG2016	08:44 24APR18		163.95	CASH	24APR18
OUVERTURE BON RÉP. / R.O. OPENED		PRÊT / READY	OPTIONS:				
23APR18		24APR18	SOLD-STK:DP960197 DLR:4965 TRN:Automatic 1)ELW 36 MONTHS PURCHASE DATE 30JUN2015				

LIGNE / LINE	CODE D'OPÉRAT / OP. CODE	TECHNICIEN / TECHNICIAN	TYPE	HEURES / HOURS	LISTE / LIST	NET	TOTAL
A C/S: REMPLACER PARE-BRISE							
9020 REMPLACER LE PARE-BRISE						0.00	0.00
1000 CP 0.00							
1 221-670-95-01 PARE-BRISE					1929.23	1929.23	1929.23
1 000-670-01-00 RS PARE-BRISE					72.19	72.19	72.19
1 004-584-73-38 ETIQUETTE ADHESIVE					18.60	18.60	18.60
SUBL LEBEAU REMPLACER PARE-BRISE 6117-184938							
PO#CA484585							
CP						200.00	200.00

PARTS: 2020.02 LABOR: 0.00 OTHER: 200.00 TOTAL LINE A: 2220.02

B C/S: PROGRAMMER CAMERA
9020 PROGRAMMER CAMERA
143 CP 1.00
PARTS: 0.00 LABOR: 163.95 OTHER: 0.00 TOTAL LINE B: 163.95

C C/S: COURTOISIE
CC COURTOISIE
1000 IQA 0.00
PARTS: 0.00 LABOR: 0.00 OTHER: 0.00 TOTAL LINE C: 0.00 (N/C)

D REMPLACER ETOILE SUR CAPOT
9020 REMPLACER L ETOILE SUR LE CAPOT
146 CP 0.20
1 221-880-00-86 ETOILE MERCEDES
PARTS: 83.95 LABOR: 32.79 OTHER: 0.00 TOTAL LINE D: 116.74

E CONTROLE DE QUALITE/QUALITY CONTROL.
QC CONTROLE DE QUALITE/QUALITY CONTROL.
1000 IQA 0.00
PARTS: 0.00 LABOR: 0.00 OTHER: 0.00 TOTAL LINE E: 0.00 (N/C)



Garantie prolongée disponible

ASSISTANCE ROUTIÈRE
24 HEURES
1-800-387-0100

mbrivesud.com

SIGNATURE DU CLIENT - CUSTOMER SIGNATURE

DESCRIPTION	TOTAUX / TOTAL
MAIN-D'OEUVRE / LABOUR AMOUNT	
PIÈCES / PARTS	
ESSENCE, HUILE, LUBRIFICATION / GAS, OIL, LUBE	
RÉPARATIONS EXT. / SUBLET REPAIR	
FRAIS DIVERS / MISC. CHARGES	
MONTANT TOTAL / TOTAL CHARGES	
MOINS ASSURANCE / LESS INSURANCE	
TAXES / SALES TAX	
S.V.P. PAYEZ CE MONTANT / PLEASE PAY THIS AMOUNT	

TPS/GST 829706134RT0001
TVQ/QST 1219931758TQ0001

FACTURE

250929

INVOICE

PAGE 2

CONSEILLER TECHNIQUE:
SERVICE ADVISOR:

70 NORMAND SYRATT

Mercedes-Benz
Rive-Sud4844, boul. Taschereau
Greenfield Park (Québec)
J4V 2J2
Tél.: (450) 672-2720
Télé.: (450) 672-2721

CUSTOMER #: 406085

COULEUR / COLOUR		ANNÉE YEAR	MARQUE - MODÈLE / MAKE MODEL		N°DE SÉRIE / VEH. IDENTIFICATION NO.		N°DE PLAQUE LICENCE NO.		KILOMÉTRAGE KILOMETRES	ENT. / SORTIE IN / OUT	
792-Pallad		12	MERCEDES-BENZ S350BT		WDDNG8DB5CA484585		W98JNK		85920/85922		T
DATE LIV. / DEL. DATE		DATE PROD.		EXP. GAR. / WARR. EXP.	PROMIS / PROMISED		N° DE COMMANDE / P.O. NO.		TARIF HORAIRE HOURLY RATE	TERMES / TERMS	DATE DE FACT. /
13AUG12		IS19APR12		12AUG2016	13:44 14JUN18				163.95	CASH	14JUN18
OUVERTURE BON RÉP. / R.O. OPENED			PRÊT / READY		OPTIONS:						
14JUN18			14JUN18		SOLD-STK:DP960197 DLR:4965 TRN:Automatic						
					1)ELW 36 MONTHS PURCHASE DATE 30JUN2015						
LIGNE LINE		CODE D'OPÉRAT OP. CODE	TECHNICIEN TECHNICIAN	TYPE	HEURES HOURS	LISTE LIST			NET	TOTAL	

S'ENGAGE A LE RAMENER PLEIN D'ESSENCE, A LE
GARDER PROPRE ET A NE PAS FUMER A
L'INTERIEUR, 0.50\$/KM POUR ESSENCE NON
REPLI, 250\$ DE FRAIS POUR NETTOYAGE COMPLET
SI NECESSAIRE.

PARTS: 1000 IQA 0.00 (N/C)
0.00 LABOR: 0.00 OTHER: 0.00 TOTAL LINE D: 0.00

LOANER / DE PRET CREATED
2018-05-29 10:59:00AM TAKEN BY
ROYA RAHM ALLI

ACHAT/PURCHASE \$930.02
AUTOR./AUTHOR.: 046246
00 APPROUVEE - MERCI
COPIE CLIENT

RELEVÉ DE TRANSACTION
==TRANSACTION RECORD==
TPV21009578 MARCH69972109
MERCEDES BENZ RIVE SUD
4844 BOUL TASCHEREAU
GREENFIELD PA, QC

CARTE/CARD: VISA
NO. **** * 6012
AID: A6000000031010
APPL: VISA Desjardins
#FACTURE: 250929
SEQ.: 023 LOT/BATCH: 001
NO. REFERENCE: 000023
2018/06/14 18:24:06 CA1

T.P.S. 829706134 RT0001
T.V.Q. 1219931758TQ0001

40.44
80.69



Garantie prolongée disponible

ASSISTANCE ROUTIÈRE
24 HEURES
1-800-387-0100

mbrivesud.com

SIGNATURE DU CLIENT - CUSTOMER SIGNATURE

DESCRIPTION	TOTAUX / TOTAL
MAIN D'OEUVRE LABOUR AMOUNT	422.41
PIÈCES / PARTS	386.48
ESSENCE, HUILE, LUBRIFICATION GAS, OIL, LUBE	0.00
RÉPARATIONS EXT. SUBLET REPAIR	0.00
FRAIS DIVERS MISC. CHARGES	0.00
MONTANT TOTAL TOTAL CHARGES	808.89
MOINS ASSURANCE LESS INSURANCE	0.00
TAXES SALES TAX	121.13
S.V.P. PAYEZ CE MONTANT PLEASE PAY THIS AMOUNT	930.02

TPS/GST 829706134RT0001
TVQ/QST 1219931758TQ0001

CUSTOMER #: 406085

FACTURE

250929



Mercedes-Benz
Rive-Sud

INVOICE

4844, boul. Taschereau
Greenfield Park (Québec)
J4V 2J2
Tél.: (450) 672-2720
Télec.: (450) 672-2721

PAGE 1

CONSEILLER TECHNIQUE:
SERVICE ADVISOR:

70 NORMAND SYRATT

COULEUR / COLOUR	ANNEE YEAR	MARQUE - MODÈLE / MAKE MODEL	N° DE SÉRIE / VEH. IDENTIFICATION NO.	N° DE PLAQUE LICENCE NO.	KILOMÈTRAGE KILOMETRES	ENT. / SORTIE IN / OUT	TAG
792-Pallad	12	MERCEDES-BENZ S350BT	WDDNG8DB5CA484585	W98JNK	85920/85922		T486
DATE LIV. / DEL. DATE	DATE PROD.	EXP. GAR. / WARR. EXP.	PROMIS / PROMISED	N° DE COMMANDE / P.O. NO.	TARIF HORAIRE HOURLY RATE	TERMES / TERMS	DATE DE FACT. / INV. DA
13AUG12	IS19APR12	12AUG2016	13:44 14JUN18		163.95	CASH	14JUN18
OUVERTURE BON RÉP. / R.O. OPENED	PRÊT / READY	OPTIONS:					
14JUN18	14JUN18	SOLD-STK:DP960197 DLR:4965 TRN:Automatic 1)ELW 36 MONTHS PURCHASE DATE 30JUN2015					

LIGNE LINE	CODE D'OPÉRAT OP. CODE	TECHNICIEN TECHNICIAN	TYPE	HEURES HOURS	LISTE LIST	NET	TOTAL
---------------	---------------------------	--------------------------	------	-----------------	---------------	-----	-------

A FAIRE ENTRETIEN PERIODIQUE (B) SUR CLASSE S DIESEL.....730.00\$FILTRE							
A AIR EN SUS AU BESOIN							
00-SBSD ENTRETIEN DE SERVICE B , FREINS AVANT 9MM							
ET ARRIERE 9MM , MESURE DES 4 PNEUS 7/32 ,							
BATTERIE BONNE							
180 CP 2.50							
1	642-180-00-09	TS CART. FILTRE A HUILE			30.48	422.41	422.41
8	IMP1239100T	MERCEDES GENUINE PARTS OIL 5W30				30.48	30.48
(229.52)							
10	RECBULK-DEFOT	BULK DIESEL EXHAUST FLUID			13.95	13.95	111.60
1	000-828-03-88-10	1 CLE POUR BATT			1.15	1.15	11.50
2	ULT11-WWF-PIOT	WINDSHIELD WASHER FLUID -			10.88	10.88	10.88
PINK							
1	221-830-07-18	FILTRE COMBINE			1.29	1.29	2.58
1	007603-014106	BAGUE ETANCHEIT			137.84	137.84	137.84
PARTS:	307.59	LABOR:	422.41	OTHER:	0.00	2.71	2.71
***** TOTAL LINE A:						730.00	730.00

B SUITE AU SERVICE B , VERIFIER ET REMPLACER LES FILTRES A AIR MOTEUR							
SEULEMENT SI NECESSAIRE							
9020 REMPLACER LES FILTRES A AIR MOTEUR							
180 CP 0.00							
1	642-094-00-00	TS CARTOUCHE FILTRE A AIR			78.89	0.00	0.00
PARTS:	78.89	LABOR:	0.00	OTHER:	0.00	78.89	78.89
***** TOTAL LINE B:						78.89	78.89

C CONTROLE DE QUALITE/QUALITY CONTROL.							
QC CONTROLE DE QUALITE							
180 CP 0.00							
PARTS:	0.00	LABOR:	0.00	OTHER:	0.00	0.00	0.00
***** TOTAL LINE C:						0.00	0.00

D SANS FRAIS; VOITURE DE COURTOISIE, LE CLIENT S'ENGAGE A LE RAMENER
PLEIN D'ESSENCE, A LE GARDER PROPRE ET A NE PAS FUMER A
L'INTERIEUR, 0.50\$/KM POUR ESSENCE NON REMPLI, 250\$ DE FRAIS
POUR NETTOYAGE COMPLET SI NECESSAIRE.

CC SANS FRAIS; VOITURE DE COURTOISIE, LE CLIENT

<div><div>Certifiée Étoile</div><div>Exclusivement par Mercedes</div><div></div><div>Garantie prolongée disponible</div></div>	<div>ASSISTANCE ROUTIÈRE</div> <div>24 HEURES</div> <div>1-800-387-0100</div> <div><div></div><div>mbrivesud.com</div></div>		DESCRIPTION	TOTAUX / TOTALS
	<div></div>		MAIN-D'ŒUVRE LABOUR AMOUNT	
			PIÈCES / PARTS	
			ESSENCE, HUILE, LUBRIFICATION GAS, OIL, LUBE	
			RÉPARATIONS EXT. SUBLET REPAIR	
			FRAIS DIVERS MISC. CHARGES	
			MONTANT TOTAL TOTAL CHARGES	
			MOINS ASSURANCE LESS INSURANCE	
			TAXES SALES TAX	
			S.V.P. PAYEZ CE MONTANT PLEASE PAY THIS AMOUNT	
SIGNATURE DU CLIENT - CUSTOMER SIGNATURE				

CUSTOMER #: 406085

FACTURE

263917



Mercedes-Benz
Rive-Sud

INVOICE

4844, boul. Taschereau
Greenfield Park (Québec)
J4V 2J2
Tél.: (450) 672-2720
Téléc.: (450) 672-2721

PAGE 1

CONSEILLER TECHNIQUE:
SERVICE ADVISOR:

206 TANYA DI GREGORIO

SERVICE ADVISOR.									
COULEUR / COLOUR	ANNÉE YEAR	MARQUE - MODÈLE / MAKE MODEL		N°DE SÉRIE / VEH. IDENTIFICATION NO.		N°DE PLAQUE LICENCE NO.	KILOMÉTRAGE KILOMETRES	ENT. / SORTIE IN / OUT	
792-Pallad	12	MERCEDES-BENZ S350BT		WDDNG8DB5CA484585		W98JNK	96798/96845		TO
DATE LIV. / DEL. DATE	DATE PROD.	EXP. GAR. / WARR. EXP.	PROMIS / PROMISED		N° DE COMMANDE / P.O. NO.	TARIF HORAIRE HOURLY RATE	TERMES / TERMS		DATE DE FACT. / INV
13AUG12	IS19APR12	12AUG2016	17:00 14MAY19			169.95	CASH		15MAY19
OUVERTURE BON RÉP. / R.O. OPENED		PRÊT / READY		OPTIONS: SOLD-STK:DP960197 DLR:4965 TRN:Automatic					
13MAY19		15MAY19		1)ELW 36 MONTHS PURCHASE DATE 30JUN2015					
LIGNE		NET		TOTAL					

A CLIENT REFUSE TOUT MODE DE TRANSPORT ET S'ORGANISE AVEC SES MOYENS
RNV CLIENT REFUSE TOUT MODE DE TRANSPORT ET
S'ORGANISE AVEC SES MOYENS

1000 IGSM 0.00
PARTS: 0.00 LABOR: 0.00 OTHER: 0.00 TOTAL LINE A: 0.00 (N/C)

B VERIFIER CODES D'ANOMALIES AVEC UTILISATION DE L'APPAREIL DE
DIAGNOSTIQUE 144.95\$ INCLUS UNE DEMI-HEURE DE TEMPS
CKE NOUS AVONS SORTIE LES CODES D'ANOMALIE AFIN
DE DIAGNOSTIQUER LE VEHICULE.



135 CP 0.03
156 CP 0.47
0.50
144.95 144.95
PARTS: 0.00 LABOR: 144.95 OTHER: 0.00 TOTAL LINE B: 144.95

C REMPLACER INJECTEUR D'UREE*** ALLUME ET ETEIND*** CLIENT AUTORISE LE
DIAGNOSTIQUE A 169.95\$ PAR HEURE, JUSQU'A 2 HEURES
DIAG SUITE AU DIAGNOSTIQUE, NOUS AVONS REMPLACER
L'INJECTEUR D'UREE EN FAUTE. TESTER TOUS EST
OK.

156 CPA3 2.00 271.92 271.92
1 164-490-05-13 INJECTEUR POUR ADDITIF 565.38 565.38 565.38
1 000-995-11-33 COLLIER PROFILE 27.79 27.79 27.79
PARTS: 593.17 LABOR: 271.92 OTHER: 0.00 TOTAL LINE C: 865.09

D LE CLIENT AIMERAIS AVOIR UN ESTIMER POUR LA PARTIS DE BRISER DE LA
POIGNEE AVANT PASSAGER. PIECES AU PIED DU PASSAGER.
9020 ESTIMER VERBAL DONNER AU CLIENT. TRAVAUX
REFUSER.

156 IGSM 0.00
PARTS: 0.00 LABOR: 0.00 OTHER: 0.00 TOTAL LINE D: 0.00 (N/C)

E CONTROLE DE QUALITE/QUALITY CONTROL.

QC CONTROLE DE QUALITE/QUALITY CONTROL.



Garantie prolongée disponible

ASSISTANCE ROUTIÈRE
24 HEURES
1-800-387-0100

mbrivesud.com

SIGNATURE DU CLIENT - CUSTOMER SIGNATURE

DESCRIPTION	TOTAUX / TOTAL
MAIN D'OEUVRE LABOUR AMOUNT	
PIÈCES / PARTS	
ESSENCE, HUILE, LUBRIFICATION GAS, OIL, LUBE	
RÉPARATIONS EXT. SUBLET REPAIR	
FRAIS DIVERS MISC. CHARGES	
MONTANT TOTAL TOTAL CHARGES	
MOINS ASSURANCE LESS INSURANCE	
TAXES SALES TAX	
S.V.P. PAYEZ CE MONTANT PLEASE PAY THIS AMOUNT	

TPS/GST 829706134RT0001
TVQ/QST 1219931758TQ0001

CUSTOMER #: 406085

FACTURE

263917



Mercedes-Benz
Rive-Sud

INVOICE

4844, boul. Taschereau
Greenfield Park (Québec)
J4V 2J2
Tél.: (450) 672-2720
Téléco.: (450) 672-2721

PAGE 2

CONSEILLER TECHNIQUE:
SERVICE ADVISOR:

206 TANYA DI GREGORIO

COULEUR / COLOUR	ANNÉE YEAR	MARQUE - MODÈLE / MAKE MODEL	N°DE SÉRIE / VEH. IDENTIFICATION NO.	N°DE PLAQUE LICENCE NO.	KILOMÈTRAGE KILOMETRES	ENT. / SORTIE IN / OUT	
792-Pallad	12	MERCEDES-BENZ S350BT	WDDNG8DB5CA484585	W98JNK	96798/96845	TO	
DATE LIV. / DEL. DATE	DATE PROD.	EXP. GAR. / WARR. EXP.	PROMIS / PROMISED	N° DE COMMANDE / P.O. NO.	TARIF HORAIRE HOURLY RATE	TERMES / TERMS	DATE DE FACT. / INV.
13AUG12	IS19APR12	12AUG2016	17:00 14MAY19		169.95	CASH	15MAY19
OUVERTURE BON RÉP. / R.O. OPENED		PRÊT / READY		OPTIONS: SOLD-STK:DP960197 DLR:4965 TRN:Automatic			
13MAY19		15MAY19		1)ELW 36 MONTHS PURCHASE DATE 30JUN2015			

LIGNE LINE	CODE D'OPÉRAT OP. CODE	TECHNICIEN TECHNICIAN	TYPE	HEURES HOURS	LISTE LIST	NET	TOTAL
			104 IGSM	0.00			(N/C)
PARTS:	0.00	LABOR:	0.00	OTHER:	0.00	TOTAL LINE E:	0.00

T.P.S. 829706134 RT0001
T.V.Q. 1219931758TQ0001

50.51
100.75



ASSISTANCE ROUTIÈRE
24 HEURES
1-800-387-0100

mbrivesud.com

SIGNATURE DU CLIENT - CUSTOMER SIGNATURE

DESCRIPTION	TOTAUX / TOTAL
MAIN D'OEUVRE LABOUR AMOUNT	416.87
PIÈCES / PARTS	593.17
ESSENCE, HUILE, LUBRIFICATION GAS, OIL, LUBE	0.00
RÉPARATIONS EXT. SUB. ET REPAIR	0.00
FRAIS DIVERS MISC. CHARGES	0.00
MONTANT TOTAL TOTAL CHARGES	1010.04
MOINS ASSURANCE LESS INSURANCE	0.00
TAXES SALES TAX	151.26
S.V.P. PAYEZ CE MONTANT PLEASE PAY THIS AMOUNT	1161.30

TPS/GST 829706134RT0001
TVQ/QST 1219931758TQ0001

FACTURE

264523

Mercedes-Benz
Rive-Sud

CUSTOMER #: 406085

INVOICE

4844, boul. Taschereau
Greenfield Park (Québec)
J4V 2J2
Tél.: (450) 672-2720
Téléc.: (450) 672-2721

PAGE 1

CONSEILLER TECHNIQUE:
SERVICE ADVISOR:

206 TANYA DI GREGORIO

COULEUR / COLOUR	ANNÉE YEAR	MARQUE - MODÈLE / MAKE MODEL	N° DE SÉRIE / VEH. IDENTIFICATION NO.	N° DE PLAQUE LICENCE NO.	KILOMÈTRAGE KILOMETRES	ENT. / SORTIE IN / OUT	T
792-Pallad	12	MERCEDES-BENZ S350BT	WDDNG8DB5CA484585	W98JNK	97309/97359		T2
DATE LIV. / DEL. DATE	DATE PROD.	EXP. GAR. / WARR. EXP.	PROMIS / PROMISED	N° DE COMMANDE / P.O. NO.	TARIF HOORAIRE HOURLY RATE	TERMES / TERMS	DATE DE FACT. / INVOICE DATE
13AUG12	IS19APR12	12AUG2016	10:00 28MAY19		169.95	CASH	28MAY19
OUVERTURE BON RÉP. / R.O. OPENED		PRÊT / READY	OPTIONS:				
27MAY19		28MAY19	SOLD-STK:DP960197 DLR:4965 TRN:Automatic 1) ELW 36 MONTHS PURCHASE DATE 30JUN2015				
LIGNE LINE	CODE D'OPÉRAT OP. CODE	TECHNICIEN TECHNICIAN	TYPE	HEURES HOURS	LISTE LIST	NET	TOTAL

A SERVICE DE NAVETTE/SHUTTLE SERVICE

NV SERVICE DE NAVETTE/SHUTTLE SERVICE

1000 IGSM 0.00

PARTS: 0.00 LABOR: 0.00 OTHER: 0.00 TOTAL LINE A: (N/C) 0.00

B REMPLACER 2 NOX SENSOR*** TEMOIN MOTEUR**** CLIENT AUTORISE LE

DIAGNOSTIQUE A 169.95\$ PAR HEURE, JUSQU'A 2 HEURES

DIAG PLAINTÉ CONFIRMER. SUITE AU DIAGNOSTIQUE,

NOUS AVONS REMPLACER LES 2 NOX SENSOR EN

FAUTE. TESTER TOUS EST OK. PLUS AUCUN CODES.

135 CPA3 2.50

1 000-905-36-03 CAPTEUR NOX

339.90 339.90

1 000-905-36-03 CAPTEUR NOX

798.48 638.78 638.78

798.48 638.78 638.78

PARTS: 1277.56 LABOR: 339.90 OTHER: 0.00 TOTAL LINE B: 1617.46

C CONTROLE DE QUALITE/QUALITY CONTROL.

QC CONTROLE DE QUALITE/QUALITY CONTROL.

104 IGSM 0.00

PARTS: 0.00 LABOR: 0.00 OTHER: 0.00 TOTAL LINE C: (N/C) 0.00

28 MAI 2019

Per

-RELEVÉ DE TRANSACTION-
==TRANSACTION RECORD==

TPV:26069578 HARCH69972109

MERCEDES BENZ RIVE-SUD
4844 BOUL TASCHEREAU
GREENFIELD PA, QC

CARTE/CARD: VISA

NO **** * 6012

AID: A0000000031010

APPL: Visa Desjardins

#FACTURE: 264523

SEQ.: 011 LOT/BATCH: 248

NO. REFERENCE: 003567

2019/05/28 14:27:27 CAL

ACHAT/PURCHASE \$1859.69

AUTOR./AUTHOR.: 082047

00 APPROUVEE - MERCI

Conserver cette copie
pour vos dossiers.

COPIE CLIENT

Garantie prolongée disponible

mbrivesud.com

SIGNATURE DU CLIENT - CUSTOMER SIGNATURE

DESCRIPTION	TOTAUX / TOTAL
MAIN D'OEUVRE LABOUR AMOUNT	339.90
PIÈCES / PARTS	1277.56
ESSENCE, HUILE, LUBRIFICATION GAS, OIL, LUBE	0.00
RÉPARATIONS EXT. SUBLET REPAIR	0.00
FRAIS DIVERS MISC. CHARGES	0.00
MONTANT TOTAL TOTAL CHARGES	1617.46
MOINS ASSURANCE LESS INSURANCE	0.00
TAXES SALES TAX	242.23
S.V.P. PAYEZ CE MONTANT PLEASE PAY THIS AMOUNT	1859.69

TPS/GST 829706134RT0001
TVQ/QST 1219931758TQ0001

CUSTOMER #: 406085

FACTURE

268822

Mercedes-Benz
Rive-Sud

INVOICE

4844, boul. Taschereau
Greenfield Park (Québec)
J4V 2J2
Tél.: (450) 672-2720
Téléc.: (450) 672-2721

PAGE 1

CONSEILLER TECHNIQUE:
SERVICE ADVISOR:

206 TANYA DI GREGORIO

COULEUR / COLOUR	ANNÉE YEAR	MARQUE - MODÈLE / MAKE MODEL		N°DE SÉRIE / VEH. IDENTIFICATION NO.		N°DE PLAQUE LICENCE NO.	KILOMÈTRAGE KILOMETRES	ENT. / SORTIE IN / OUT
792-Pallad	12	MERCEDES-BENZ S350BT		WDDNG8DB5CA484585		W98JNK	101060/101060	7
DATE LIV. / DEL. DATE	DATE PROD.	EXP. GAR. / WARR. EXP.	PROMIS / PROMISED		N° DE COMMANDE / P.O. NO.	TARIF HORAIRE HOURLY RATE	TERMES / TERMS	DATE DE FACT.
13AUG12 IS	19APR12	12AUG2016	17:00 12SEP19			169.95	CASH	12SEP19
OUVERTURE BON RÉP. / R.O. OPENED		PRÊT / READY		OPTIONS:				
12SEP19		12SEP19		SOLD-STK:DP960197 DLR:4965 TRN:Automatic				
				1)ELW 36 MONTHS PURCHASE DATE 30JUN2015				
LIGNE LINE	CODE D'OPÉRAT OP. CODE	TECHNICIEN TECHNICIAN	TYPE	HEURES HOURS	LISTE LIST		NET	TOTAL

A CLIENT REFUSE TOUT MODE DE TRANSPORT ET S'ORGANISE AVEC SES MOYENS
RNV CLIENT REFUSE TOUT MODE DE TRANSPORT ET
S'ORGANISE AVEC SES MOYENS

1000 IGSM 0.00
PARTS: 0.00 LABOR: 0.00 OTHER: 0.00 TOTAL LINE A: 0.00 (N/C)

B FAIRE ENTRETIEN PERIODIQUE (B) SUR CLASSE S DIESEL.....779.95\$ filtre
a air en sus au besoin

00-SBSD FREINS AV ETA R 7MM// BATTERIE OK// PNEUS
4X 9/32// DIRECT., SUSP. OK// AUCUNE FUITE
DETECTER// BATTERIE CLEF & FILTRE CABINE
REEMPLACER//

141 CP 2.40

439.20 439.20

LU LUBRIFIANT

4.60 4.60

Env #1 - Frais environnementaux

3.75 3.75

NET3 PRODUIT NETTOYANT

5.75 5.75

1 642-180-00-09 TS CARTOUCHE FILTRE HUILE

30.48 30.48 30.48

1 007603-012106 BAGUE D'ETANCHEITE

2.71 2.71 2.71

8 IMP1239100T MERCEDES GENUINE PARTS OIL 5W30
(229.52)

13.95 13.95 111.60

22 RECBULK-DEFOT BULK DIESEL EXHAUST FLUID

1.15 1.15 25.30

1 000-828-03-88-10 1 CLE POUR BATT

9.79 9.79 9.79

4 ULT11-WWF-PIOT WINDSHIELD WASHER FLUID -
PINK

1.29 1.29 5.16

1 221-830-07-18 FILTRE COMBINE

141.60 141.60 141.60

PARTS: 326.64 LABOR: 439.20 OTHER: 14.10 TOTAL LINE B: 779.94

C REMPLACER FILTRE A DIESEL MODELE 2012 ET + 369.95\$

00-FF166 NOUS AVONS REMPLACER LE FILTRE A
CARBURANT.

141 CP 0.90

151.94 151.94

NET3 PRODUIT NETTOYANT

5.75 5.75

1 642-090-60-52 FILTRE A CARBURANT

205.14 205.14 205.14

1 004-997-20-90 COLLIER DE SERRAGE

3.39 3.39 3.39

**Certifiée
Étoile**
Exclusivement par
Mercedes



Garantie prolongée disponible

ASSISTANCE ROUTIÈRE

24 HEURES

1-800-387-0100

mbrivesud.com

SIGNATURE DU CLIENT - CUSTOMER SIGNATURE

DESCRIPTION

TOTAUX / TOT.

MAIN-D'OEUVRE
LABOUR AMOUNT

PIÈCES / PARTS

ESSENCE, HUILE, LUBRIFICATION
GAS, OIL, LUBERÉPARATIONS EXT.
SUBLET REPAIRFRAIS DIVERS
MISC. CHARGESMONTANT TOTAL
TOTAL CHARGESMOINS ASSURANCE
LESS INSURANCETAXES
SALES TAXS.V.P. PAYEZ CE MONTANT
PLEASE PAY THIS AMOUNT

FACTURE

268822



Mercedes-Benz
Rive-Sud

CUSTOMER #: 406085

INVOICE

PAGE 2

CONSEILLER TECHNIQUE:
SERVICE ADVISOR:

206 TANYA DI GREGORIO

4844, boul. Taschereau
Greenfield Park (Québec)
J4V 2J2
Tél.: (450) 672-2720
Téléc.: (450) 672-2721

COULEUR / COLOUR	ANNÉE YEAR	MARQUE - MODÈLE / MAKE MODEL	N°DE SÉRIE / VEH. IDENTIFICATION NO.	N°DE PLAQUE LICENCE NO.	KILOMÉTRAGE KILOMETRES	ENT. / SORTIE IN / OUT	
792-Pallad	12	MERCEDES-BENZ S350BT	WDDNG8DB5CA484585	W98JNK	101060/101060	T	
DATE LIV. / DEL. DATE	DATE PROD.	EXP. GAR. / WARR. EXP.	PROMIS / PROMISED	N° DE COMMANDE / P.O. NO.	TARIF HORAIRE HOURLY RATE	TERMES / TERMS	DATE DE FACT. /
13AUG12	IS19APR12	12AUG2016	17:00 12SEP19		169.95	CASH	12SEP19
OUVERTURE BON RÉP. / R.O. OPENED		PRÊT / READY		OPTIONS:			
12SEP19		12SEP19		SOLD-STK:DP960197 DLR:4965 TRN:Automatic			
				1)ELW 36 MONTHS PURCHASE DATE 30JUN2015			

LIGNE LINE	CODE D'OPÉRAT OP. CODE	TECHNICIEN TECHNICIAN	TYPE	HEURES HOURS	LISTE LIST	NET	TOTAL
1	006-997-18-90		COLLIER DE SERRAGE		3.73	3.73	3.73
PARTS:	212.26	LABOR:	151.94	OTHER:	5.75	TOTAL LINE C:	369.95

D VERIFIER ET AJUSTER PRESSION DES PNEUS AINSI LE COUPLE DE SERRAGE DES
BOULONS DE ROUES/ CHECK AND ADJUST TIRE PRESSURE AND ADJUST
WHEEL BOLT TORQUE

TORK VERIFIER ET AJUSTER PRESSION DES PNEUS AINSI
LE COUPLE DE SERRAGE DES BOULONS DE ROUES/
CHECK AND ADJUST TIRE PRESSURE AND ADJUST
WHEEL BOLT TORQUE

	141 IGSM	0.00					(N/C)
PARTS:	0.00	LABOR:	0.00	OTHER:	0.00	TOTAL LINE D:	0.00

E CONTROLE DE QUALITE/QUALITY CONTROL.
QC CONTROLE DE QUALITE/QUALITY CONTROL.

	141 IGSM	0.00					(N/C)
PARTS:	0.00	LABOR:	0.00	OTHER:	0.00	TOTAL LINE E:	0.00

T.P.
T.V.

COPIE : CLIENT

Conservé cette copie
pour vos dossiers.

00 APPROUVEE - MERCI

ACHAT/PURCHASE
AUTOR./AUTHOR.: 024548
\$1322.10

CARTE/CARD: VISA
NO. **** *
AID: A000000031010
APPL: Visa Desjardins
#FACTURE: 268822
SEQ.: 004 LOT/BATCH: 324
NO. REFERENCE: 001869
2019/09/12 17:55:48 CA1

TPV21008745
MERCEDES BENZ RIVE SUD
4844 BOUL TASCHEREAU
GREENFIELD PA, QC
MARCH69972107

=RELEVÉ DE TRANSACTION=
==TRANSACTION RECORD==

57.50
114.71

DESCRIPTION	TOTAUX / TOTAL
MAIN-D'ŒUVRE LABOUR AMOUNT	591.14
PIÈCES / PARTS	538.90
ESSENCE, HUILE, LUBRIFICATION GAS, OIL, LUBE	0.00
RÉPARATIONS EXT. SUBLET REPAIR	0.00
FRAIS DIVERS MISC. CHARGES	19.85
MONTANT TOTAL TOTAL CHARGES	1149.89
MOINS ASSURANCE LESS INSURANCE	0.00
TAXES SALES TAX	172.21
S.V.P. PAYEZ CE MONTANT PLEASE PAY THIS AMOUNT	1322.10

TPS/GST 829706134RT0001
TVQ/QST 1219931758TQ0001

Address: 1317 Boul Sainte-Foy
Longueuil, QC, J4K 1X8
Phone : 450-679-1818



DATE: February 27, 2020
FACTURE /INVOICE # 850

Vehicle/Car	MERCEDES
Model	S350
Anne/Year	2012
KM	104678
VIN	CA484585

[illegible]

MERCI POUR VOTRE CONFIANCE / THANK YOU FOR YOUR BUSINESS!

MERCI POUR VOTRE CONFIANCE / THANK YOU FOR YOUR BUSINESS!

COPIE CLIENT

Address: 1317 Boul Sainte-Foy
Longueuil, QC, J4K 1X8
Phone : 450-679-1818



DATE: May 18, 2021
FACTURE /INVOICE # 1663

Vehicle/Car	MERCEDES
Model	S350
Anne/Year	2012
KM	117103
VIN	CA484585

[illegible]

TVQ - 1224493823TQ0001

Sous-/Sub Total	\$	133.50
TPS 5%		6.68
TVQ 9.975%		13.32
TOTAL	\$	153.49

MERCI POUR VOTRE CONFIANCE / THANK YOU FOR YOUR BUSINESS!

Address: 1317 Boul Sainte-Foy
Longueuil, QC, J4K 1X8
Phone : 450-679-1818



FACTURE/INVOICE

DATE: September 13, 2021
FACTURE /INVOICE # 1875

VENDU A/BILL TO:

Vehicule/Car	MERCEDES
Model	S350
Anne/Year	2012
KM	118000
VIN	CA484585

[illegible]

TDS - 722882925RT0001

Sous-/Sub Total	\$	1,759.
-----------------	----	--------

TPS 5%	87
--------	----

TVQ 9.975%	175
------------	-----

TOTAL	\$	2,023.
-------	----	--------

BUSINESS!

APPROVE

MONTANT \$2,023.41

IDM: 6277780
 IDT: 001
 No. Lot: 254001
 09/13/21
 CODE APPR. 035456
 VISA
 *****6012
 No. REF: 00000002
 NRE: 00000002
 152441
 Price
 /

VENTE

MM AUTO
1317 BOUL STE-FOY
LONGUEUIL, QC J4K1X8
5145943847

Visa Desjardins
AID: A0000000031010
TVR: 00 80 00 80 00
TSI: F8 00

EN ENTRAÎT UN NIP VENTILE. DETENTEUR CONSENT A
PAYER A EMIETTEUR UN TEL TOTAL EN ACCORD AVEC
L'ENTENTE DE L'ÉMIETTEUR DETENTEUR DE CARTE
EN ACCORD AVEC L'ENTENTE
DE L'EMIETTEUR
DETENTEUR DE CARTE

Address: 1317 Boul Sainte-Foy
Longueuil, QC, J4K 1X8
Phone : 450-679-1818



FACTURE/INVOICE

DATE: February 16, 2022
FACTURE /INVOICE # 2134

VENDOR A/BILL TO:

Vehicle/Car	MERCEDES
Model	S350
Age/Year	2012
KM	111950
VIN	CA484585

[illegible]

TPS - 722882925RT0001

Sous-/Sub Total	\$	1,161.0
-----------------	----	---------

TPS 5%	58.0
--------	------

TVQ 9.975%	115.8
------------	-------

TOTAL	\$	1,334.8
-------	----	---------

MW AUTO
 1317 BOUL STE-FOY
 LONGUEUIL, QC J4K1X8
 5145943847

VENTE

IDM: 6277780
 IDT: 001
 No Lot: 047001
 02/16/22
 CODE APPR: 063664
 No. REF: 00000001
 NRE: 00000001
 09:2107

Price **/**

6012

MONTANT **\$1,334.87**

APPROUVE.

Visa Desjardins

AID: A000000031010

TVR: 00 80 00 80 00

TSI F8 00

EN ENTRANT UN NIP VÉRIFIÉ, DETENTEUR CONSENT À
PAYER À ÉMETTEUR UN TEL TOTAL EN ACCORD AVEC
L'ENTENTE DE L'ÉMETTEUR DETENTEUR DE CARTE
EN ACCORD AVEC L'ENTENTE
DE L'ÉMETTEUR
DETENTEUR DE CARTE

THANK YOU / MERCI!

COPIE CLIENT

BUSINESS!

MW AUTO INC

Address: 1317 Boul Sainte-Foy
Longueuil, QC, J4K 1X8
Phone : 450-679-1818



FACTURE/INVOICE

DATE: September 9, 2022
FACTURE /INVOICE # 2524

Vehicule/Car	MERCEDES
Model	S350
Anne/Year	2012
KM	131510
VIN	CA484585

[illegible]

TI

TV

MINI AUTO
1317 BOUL STE-FOY
LONGUEUIL, QC J4K1X8
5145943847

VENTE

ID# 6277780
 REF: 000000001
 NRE: 000000001
 No. Lot. 252001
 09/09/22
 CODE APPR: 097699
 Puce
 /
 VISA
 *****6046

MONTANT
\$1,180.32

APPROUVE

Visa Desjardins
AID: A000000003
TVR: 00 80 00
TSL: F8 00

EN ENTRANT UN NIP VER-FIE DETENTEUR CONSENT A
PAYER A ENETTEUR UN TEL TOTAL EN ACCORD AVEC
L'ENTENTE DE L'ENETTEUR DETENTEUR DE CARTE
EN ACCORD AVEC L'ENTENTE
DE L'ENETTEUR
DETENTEUR DE CARTE

THANK YOU / MERCI!

COPIE CLIENT PS 5%
975%
ITAL

COPIES CLIENT	Sub Total	\$	1,026
	PS 5%		51
	975%		102
	TOTAL	\$	1,180

Address: 1317 Boul Sainte-Foy
Longueuil, QC, J4K 1X8
Phone : 450-679-1818



DATE: October 31, 2022
FACTURE /INVOICE # 2637

Vehicle/Car	MERCEDES
Model	S350
Anne/Year	2012
KM	132001
VIN	CA484585

[illegible]

TPS - 722882925RT0001

Sous-/Sub Total	\$	270.1
-----------------	----	-------

TVQ -

MW AUTO
1317 BOUL STE-FOY
LONGUEUIL, QC J4K1X8
5145943847

VENTE

IDM: 6277780
 IDT: 001
 No Lot: 302001
 10/31/22
 CODE APPR: 018061
 VISA
 *****6012
 No. REF: 00000004
 NRE: 00000004
 16:07:40
 Puce
 /

MONTANT \$310.63

APPROUVE

Visa Desjardins
 AID: A000000003
 TVR: 00 80 00
 TSI: F8 00

EN ENTRANT UN NIP VÉRIFIÉ, DÉTENTEUR CONSENT À
PAYER À ÉMETTEUR UN TEL TOTAL EN ACCORD AVEC
L'ENTENTE DE L'ÉMETTEUR DÉTENTEUR DE CARTE
EN ACCORD AVEC L'ENTENTE
DE L'ÉMETTEUR
DÉTENTEUR DE CARTE

THANK YOU / MERCI!!

COPIE CLIENT

-AL

5%

5%

TOTAL	\$	310.6
-------	----	-------

\$	1,184.9
	59.
	118.
\$	1,362.4



PNEUS ET SERVICES GRISE INC.
1450 MONTARVILLE
ST-BRUNO DE MONTARVILLE QC J3V 3T5
Tél: 450-653-2224 Téléc: 450-653-3444
e-mail: pneus&servicesgrise@videotron.ca

PAGE: 1
DATE: 23 nov. 29
NO DE TPS: 873122196
NO DE TVQ: 1021142995

FACTURE

82848

VENDU À:
9107388

CONTACT

TÉL 1:
TÉL 2:

COULEUR		DESCRIPTION DU VÉHICULE			NO. D'UNITÉ		TAG		ODO ENTR	
		2012 Mercedes-Benz S350 Bluetec 4Matic V6 3.0L -IN DIESEL FI 642.868							143612	
VIN		VEHICULE OPTIONS					CON		ODO SORT	
							JFL		143612	
TEMPS D'ARRIVÉ		PROMIS À	TERMES		EXEMPTION TPS		B.A.		PLAQUE	
15:47			Cash							
QTÉ	ARTICLE/DESCRIPTION			DIMENSION	TEC	PSF	NET	TAXE	MONTA	
4	03451350000			255/45R18		364.95	364.95	GP	1459.	
4	CONT VIKINGCONTACT 7 103T XL BSW 255/45R18									
4	INSTALL1 INSTALLATION ET EQUILIBRAGE ELECTRONIQUE 23 nov. 28			JFL		18.00	18.00	GP	72.00	
4	TL					4.50	4.50	GP	18.	
4	TAXE ENVIRONNEMENTALE - DROIT SPECIFIQUE PNEUS									
4	VERPP VERIFICATION PRESSION PNEUS...OK 23 nov. 28			L			SF	GP	SF	
4	LUBB LUBRIFICATION BOULONS DE ROUES 23 nov. 28			JFL			SF	GP	SF	
4	VALVE					2.50	2.50	GP	10.	
	VALVE POUR PNEUS DE PASSAGER									
	Faites la permutation de vos pneus tous les 8 000 Km.									
	Méthode de paiement.Visa =1793.39									
	Merci de votre clientèle!									
	Thank you for your business									

New Tires (winter)

Nov-2023.

FACTURE A:

ES GRISE

ARVILLE

J3V 3T5

24

E

REF: 00000017

153721

Puce

/

\$1,793.39

OUVE

1010

80 00

OU / MERCI

E CLIENT

New Tires (winter)
Nov-2023.

FACTURÉ À:

Par la présente, j'autorise l'exécution des travaux fin. Je vous dégage de toute responsabilité et je laisse dans celui-ci en cas d'incendie, de vol ou de délai résultant de l'indisponibilité de pièces ou même que vos employés et préposés, à condition ailleurs, aux fins de vérification ou d'inspection de rétention garantissant le montant des réparations.

PNEUS ET SERVICES GRISE
1450 RUE MONTARVILLE
SAINT-BRUNO, QC. J3V 3T5
450-653-2224

VENTE

No. REF: 00000017

15:37:21

Puce **/*

No Lot: 628

11/29/23

CODE APPR: 096241

No Trace: 17

VISA *****6012

\$1,793.39

MONTANT

APPROUVE

Visa Desjardins
AID: A000000031010
TVR: 00 80 00 80 00
TSI: E8 00

THANK YOU / MERCI

COPIE CLIENT

PIÈCES:	1469.
M.O.:	72.
AUTRE:	18.
TOTAL:	1559.
TPS:	77.
TVQ:	155.
TOTAL:	1793.

Toutes pièces installées sont neuves ou neuves à moins de 5000Km selon le premier terme atteint. La garantie pour réparation mécaniques est de trois mois ou 5000Km selon le premier terme atteint.



PNEUS ET SERVICES GRISE INC.
1450 MONTARVILLE
ST-BRUNO DE MONTARVILLE QC J3V 3T5
Tél: 450-653-2224 Téléc: 450-653-3444
e-mail: pneus&servicesgrise@videotron.ca

PAGE: 1
DATE: 24 avr. 02
NO DE TPS: 873122196
NO DE TVQ: 1021142995

FACTURE

84421

VENDU À:
9107388

CONTACT

TÉL 1:
TÉL 2:

COULEUR		DESCRIPTION DU VÉHICULE		NO. D'UNITÉ	TAG	ODO ENTR		
		2012 Mercedes-Benz S350 Bluetec 4Matic V6 3.0L -IN DIESEL FI 642.868				147065		
VIN		VEHICULE OPTIONS			CON	ODO SOR		
					FLX	147065		
TEMPS D'ARRIVÉ		PROMIS À	TERMES	EXEMPTION TPS	B.A.	PLAQUE		
16:00			Cash					
QTÉ	ARTICLE/DESCRIPTION		DIMENSION	TEC	PSF	NET	TAXE	MONTA
4	MEMAG18 MONTAGE EQUILIBRAGE MAG 18 POUCE 24 avr. 02				23.95	23.95	GP	95
4	VALVE VALVE POUR PNEUS DE PASSAGER BROSSAGE DE JANTES OUI NON				2.50	2.50	GP	10
1	MOT 610-549 Wheel Lug Bolt				17.97	17.97	GP	17
4	SAC SAC A PNEU 24 avr. 02		MC		.50	.50	GP	2.00
Méthode de paiement. Visa =144.61								
Merci de votre clientèle! Thank you for your business!								

PNEUS ET SERVICES GRISE
1450 RUE MONTARVILLE
SAINT-BRUNO, QC. J3V 3T5
450-653-2224

VENTE

No Lot: 742
04/02/24
CODE APPR: 020420
No Trace: 20
VISA
*****6012

No. REF: 00000020
16:47:00

Puce
*/**

MONTANT \$ 144.61

APPROUVE

Visa Desjardins
AID: A000000031010
TVR: 00 80 00 80 00
Tst E8 CJ

THANK YOU / MERCI

COPIE CLIENT

PNEUS ET SERVICES GRISE
1450 RUE MONTARVILLE
SAINT-BRUNO, QC J3V 3T5
450-653-2224

VENTE

No. REF: 00000020

16:47:00

No Lot: 742

04/02/24

CODE APPR: 020420

No Trace: 20

VISA

*****6012

MONTANT \$ 144.61

APPROUVE

Visa Desjardins
AID: A0000000031010
TVR: 00 80 00 80 00
TSR: E8 CJ

THANK YOU / MERCI

COPIE CLIENT

FACTURÉ À:

TERMES ET CONDITIONS

Par la présente, j'autorise l'exécution des travaux spécifiés ci-dessus et l'emploi des pièces et matériaux requis à cette fin. Je vous dégage de toute responsabilité quand aux pertes ou dommages se rapportant au véhicule ou aux objets laissés dans celui-ci en cas d'incendie, de vol ou pour tout autre cause indépendante de votre volonté et quant à tout délai résultant de l'indisponibilité de pièces ou de retard dans leur expédition par la fournisseur. Je vous autorise, de même que vos employés et préposés, à conduire le véhicule décrit aux présentes dans les rues, sur les routes ou ailleurs, aux fins de vérification ou d'inspection. Je reconnais que vous bénéficierez sur le d'un privilège et d'un droit de rétention garantissant le montant des réparations fourni sur l'évaluation.

Signature: _____

Toutes pièces installées sont neuves ou réusinés à moins d'avis contraire. La garantie pour réparation mécaniques est de trois mois ou 5000km selon le premier terme atteint.

PIÈCES:	27
M.O.:	97
AUTRE:	
S-TOTAL:	125
TPS:	6
TVQ:	12
TOTAL:	144



Mercedes-Benz Rive-Sud

4844, boul. Taschereau
Greenfield Park (Québec)
J4V 2J2
Tél.: (450) 672-2722
Télec: (450) 672-2742

mbrivesud.com

DATE ENTRÉE / DATE ENTERED	N° DE COMMANDE / ORDER NO.	DATE D'EXPÉDITION SHIPPING DATE	DATE DE LA FACTURATION INVOICE DATE	N° DE FACTURE INVOICE NUMBER	301353PG	PAGE 1 DE 1
01 FEB 24		01 FEB 24	01 FEB 24			

V S
F C

L S
H5:31

ENVOYÉ PAR SHIP VIA		VENDEUR SALESMAN 109	N° CONNAISSANCE - B/L NO.		TERMES - TERMS COMPTANT		F.A.B. - F.O.B. GREENFIELD PARK		
QUANTITÉ - QUANTITY COMM. ORD EXP. SHIP N.L. - B.D.			N° PIÈCE / PARTS NO		DESCRIPTION		DÉTAIL / LIST	NET	MONTANT - AMOUNT
15	15	0	RECBULK-DEFOT Part number		BULK DIESEL RECBULK-DEFOT		2.05	2.05	30.75
									replaces 598460
T.P.S. 829706134 RT0001									1.54
1219931758TQ0001									3.07
<div><div><div>MERCEDES-BENZ RIVE-SUD 4844 TASCHEREAU BOUL GREENFIELD PARK</div><div>CARD *****6012 CARD TYPE VISA DATE 2024/02/01 TIME 0351 16:32:31 INVOICE # 301353 RECEIPT NUMBER H84132330-001-001-863-0</div><div>PURCHASE TOTAL \$35.36</div></div><div><div>Visa Desjardins A0000000031010 66563A6BC17A90C5 0000000000</div><div>APPROVED AUTH# 019551 THANK YOU</div><div>NO SIGNATURE REQUIRED CARDHOLDER COPY IMPORTANT - RETAIN THIS COPY FOR YOUR RECORDS</div></div></div>									
VOUS AVEZ BESOIN DE PNEUS? VEUILLEZ CONSULTER NOS PRIX DEMANDEZ POUR L'ENTREPOSAGE					PIÈCES - PARTS		30.75		
					AUTRES - OTHERS				
					TRANSPORT -FREIGHT				
					TAXES (TVQ - TPS)		4.61		
SIGNATURE DU CLIENT / CUSTOMER'S SIGNATURE					TOTAL		\$35.36		



CONDITIONS: NET 30 JOURS, FRAIS D'ADMINISTRSTION 1% % PAR MOIS SUR TOUT COMPTE PASSÉ DÙ. (18% PAR ANNÉE)
AUCUN RETOUR SUR PIÈCES ÉLECTRIQUES, ÉLECTRONIQUES ET SUR PIÈCES DE CHASSIS. AUCUN RETOUR SUR COMMANDE SPÉCIALE. PIÈCES NON RETOURNABLE APRÈS 10 JOURS. 20
FRAIS DE MANUTENTION SUR TOUT RETOUR.

TPS/GST 829706134RT0001
TVQ/QST 1219931758TQ0001

CENTRE EXCLUSIF M.B. INC.

7342, Mountain Sights, Montreal, Que. H4P-2A6 T:514.735.6868 info@exclusifmb.com www.exclusifmb.com

REPARATIONS DE MERCEDES

AJAY SIROHI

centre exculsif mb
7342 MOUNTAIN SIGHTS
MONTREAL, QC H4P 2A6
5147356868
NONE.CA

No.de piece/Pa

INSPECTION

Cashier: NAZARETH

Transaction 000023302081

Invoice #: 38345

Total	CA\$258.69
DEBIT CARD SALE	CA\$258.69
INTERAC 7509	

Retain this copy for statement
validation

Account: Chequing
05-Aug-2024 3:53:47p.m.
CA\$258.69 | Method: EMV
INTERAC XXXXXXXXXXXX7509
Reference ID: 000023302081
Auth ID: 572260
MID: *****3757
AID: A0000002771010
AthNtwkNm: INTERAC

Lic #	Annee	km	Tarif/R \$120.	Facture #
-------	-------	----	----------------	-----------

2012 147320

38345

Vin

Date

CA484585

8/5/2024

option des reparations / Description

Rate

Monta

AR ON HOIST CHECKED SUSPENSION - BRAKES -
OR

225.00

225.

AYE LE
- AOUT 2024

TEKSTOR

\$2,000 OEM Brakes.

\$400 Battery.

\$2,400 plus GST.

J'autorise par la presente, l'execution des travaux de reparations specifiques ci-dessus et l'emploi des pieces et materiaux requis a cette fin. Je vous degage de toutes responsabilites quant aux pertes ou dommages se rapportant au vehicule ou aux objets laisses dans le vehicule en cas d'incendie de vol ou pour toute cause independante de notre volonte, et quant a tout delai resultant de l'indisponibilite de pieces ou ayant trait a leur expedition par le fournisseur ou le voiturier. Je vous autorise de meme que vos employes a conduire le vehicule decrit dans les rues, aux fins de verification ou d'inspection. Je reconnais que vous beneficiez sur le vehicule d'un privilege et d'un droit de retention garantissant le prix des reparations qui y seront effectuees, ou le montant de l'evaluation.

GST (1) On Sales@5.0%

PST (1) On Sales@9.5%

Total Tax

Signature.....

100890029 GST-HST

TVQ 1001943428

Total

\$258.69

Centre Exclusif M.B.Inc. is NOT affiliated, sponsored nor authorized by Daimler AG. We recognize that "Mercedes", "Mercedes-Benz", the three pointed star and various model numbers are registered trademarks of Daimler AG. These terms, along with references to vehicle models, the manufacture and photos, are used for identification and descriptive purposes only and are not intended to imply affiliation or approval of the vehicle manufacturer.